ภาคผนวก ก-9

เอกสารตรวจสอบระบบบำบัดน้ำเสียสำเร็จรูป
บริเวณสถานีรถไฟฟ้า

รายงาน

ผลการตรวจเช็คระบบบำบัดน้ำเสีย

สถานีรถไฟฟ้าบีทีเอส (สายสีเหลือง)

เดือนกุมภาพันธ์ 2569

เสนอ

บริษัท ระบบขนส่งมวลชนกรุงเทพ จำกัด (มหาชน)

จัดรวบรวมโดย

บริษัท เอ็นไวร์ โอเปอเรชั่น จำกัด

1131/233 ถนนเทอดดำริ แขวงถนนนครไชยศรี เขตดุสิต กรุงเทพ ฯ 10300

โทร 0-2668-2846, 0-2668-2525 แฟกซ์ 0-2668-2526

E-mail Address: envopt@yahoo.com, envopt@gmail.com

February 2026

ENVIRE OPERATION CO., LTD. 1131/233 TERDDUMRI RD. DUSIT BANGKOK 10300
TEL 0 2668 2846, 0 2668 2525, FAX 0 2668 2526, e-mail: envopt@yahoo.com, envopt@gmail.com
บริษัท เอ็นไวร์ โอเปอเรชั่น จำกัด 1131/233 ถ.เทอดดำริ แขวงถนนนครไชยศรี เขตดุสิต กรุงเทพฯ 10300
โทร 0 2668 2846, 0 2668 2525, แฟกซ์ 0 2668 2526, e-mail: envopt@yahoo.com, envopt@gmail.com

บทนำ

บริษัท ระบบขนส่งมวลชนกรุงเทพ จำกัด (มหาชน) เป็นบริษัทที่จัดการเดินรถไฟฟ้า และมีสถานีในการจอดรับส่งผู้โดยสารสายสีเหลือง ทั้งหมด 24 จุด ได้แก่สถานี YL01-YL23 อาคารจอดแล้วจร 5 จุด โรงซ่อมบำรุง 13 จุด และในส่วนของสถานีจะมีห้องน้ำสำหรับเจ้าหน้าที่ทั้งห้องน้ำหญิงและห้องน้ำชายและจะมีถังบำบัดน้ำเสียทุกสถานี ก่อนที่จะปล่อยน้ำที่บำบัดแล้วลงสู่ท่อระบายน้ำและได้ติดตั้งถังบำบัดมาระยะหนึ่ง

ทางบริษัท ระบบขนส่งมวลชนกรุงเทพ จำกัด (มหาชน) จึงได้ดำเนินการว่าจ้างให้บริษัท เอ็นไวร์ โอเปอเรชั่น จำกัด ทำการสำรวจตรวจสอบสภาพถังบำบัดน้ำเสีย และศึกษาคุณภาพน้ำหลังจากผ่านระบบบำบัดน้ำเสีย จึงนำผลการสำรวจมาใช้เป็นแนวทางในการแก้ไขปัญหาต่อไป

วันที่เข้าดำเนินการ วันที่ 5 - 7 **กุมภาพันธ์ 2569**

วัตถุประสงค์

วัตถุประสงค์ในการตรวจสอบถังบำบัดน้ำเสีย บริษัท ระบบขนส่งมวลชนกรุงเทพ จำกัด (มหาชน) มีดังนี้

1. ศึกษาประสิทธิภาพของถังบำบัดที่อยู่สามารถบำบัดน้ำได้ตามการออกแบบหรือไม่
2. ศึกษาคุณภาพน้ำหลังการบำบัดอยู่ในเกณฑ์ที่ทางราชการกำหนดหรือไม่

ขอบเขตงาน

1. ตรวจสอบการทำงานของระบบบำบัดน้ำเสีย
2. ตรวจสอบการทำงานของอุปกรณ์ภายในระบบบำบัดน้ำเสีย
3. ตรวจสอบปริมาณตะกอนภายในถังบำบัดน้ำเสีย
4. เสนอแนะแนวทางการแก้ไข ปรับปรุง หรือซ่อมบำรุงระบบบำบัดน้ำเสีย

ผลที่คาดว่าจะได้รับ

1. ข้อมูลของอุปกรณ์และประสิทธิภาพในการบำบัดน้ำได้จริงของถังบำบัดในปัจจุบัน
2. แนวทางในการจัดการระบบบำบัดได้อย่างถูกต้องตามหลักวิชาการ

ENVIRE OPERATION CO., LTD. 1131/233 TERDDUMRI RD. DUSIT BANGKOK 10300
TEL 0 2668 2846, 0 2668 2525, FAX 0 2668 2526, e-mail: envopt@yahoo.com, envopt@gmail.com
บริษัท เอ็นไวร์ โอเปอเรชั่น จำกัด 1131/233 ถ.เทอดดำริ แขวงถนนนครไชยศรี เขตดุสิต กรุงเทพฯ 10300
โทร 0 2668 2846, 0 2668 2525, แฟกซ์ 0 2668 2526, e-mail: envopt@yahoo.com, envopt@gmail.com

1. งานสำรวจและตรวจสอบอุปกรณ์

การตรวจสอบอุปกรณ์สำหรับนำข้อมูลมาใช้ในการศึกษาระบบบำบัดน้ำเสียโดยข้อมูลที่ต้องการเพิ่มเติม ได้แก่ ตรวจสภาพของถังบำบัดและสภาพของอุปกรณ์ปัจจุบัน ระดับน้ำในถังและลักษณะการไหล

1.1 ข้อมูลเบื้องต้น

สถานีจอดรับส่งผู้โดยสาร ของบริษัท ระบบขนส่งมวลชนกรุงเทพ จำกัด (มหาชน) ซึ่งมีแหล่งกำเนิดน้ำเสียที่สำคัญจาก ห้องน้ำของพนักงาน

2. รายละเอียดของถังบำบัดในแต่ละสถานี

น้ำเสียจากห้องน้ำ
↓
SETTING CHAMBER AND ANAEROBIC FILTER PART
↓
IMMOBILIZED ACTIVATED SLUDGE PROCESS
↓
EFFLUENT

3. รายละเอียดการทำงานของถังบำบัด

- น้ำเสียจากห้องน้ำไหลจากท่อรวมน้ำเสียจากห้องน้ำมายังถังแยกตะกอนและกักเก็บ
- ถังแยกตะกอนและกักเก็บ (SETTING CHAMBER AND ANAEROBIC) ทำหน้าที่แยกกากและสิ่งแปลกปลอมออกจากน้ำเสีย แล้วทำการย่อยสลายจากนั้นน้ำเสียก็จะไหลเข้าสู่ส่วนกรองไร้อากาศ (ANAEROBIC FILTER PART) ทำหน้าที่ผสมผสานระบบชีวเคมี เพื่อลดค่าสารอินทรีย์และน้ำเสียไหลเข้าสู่ส่วนบำบัดแบบเติมอากาศ
- ถังบำบัดแบบเติมอากาศ (IMMOBILIZED ACTIVATED SLUDGE PROCESS) ทำหน้าที่ลดมวลสารต่างๆ โดยเฉพาะค่า BOD และตะกอน น้ำที่ผ่านการบำบัดแล้วจะกลายเป็นน้ำทิ้งที่ได้มาตรฐานสามารถระบายสู่ท่อสาธารณะได้

ENVIRE OPERATION CO., LTD. 1131/233 TERDDUMRI RD. DUSIT BANGKOK 10300
TEL 0 2668 2846, 0 2668 2525, FAX 0 2668 2526, e-mail: envopt@yahoo.com, envopt@gmail.com
บริษัท เอ็นไวร์ โอเปอเรชั่น จำกัด 1131/233 ถ.เทอดดำริ แขวงถนนนครไชยศรี เขตดุสิต กรุงเทพฯ 10300
โทร 0 2668 2846, 0 2668 2525, แฟกซ์ 0 2668 2526, e-mail: envopt@yahoo.com, envopt@gmail.com

4. ผลการตรวจเช็คอุปกรณ์ภายในระบบบำบัดน้ำเสีย

สถานีลาดพร้าว (YL01) จุดที่ 1









ENVIRE OPERATION CO., LTD. 1131/233 TERDDUMRI RD. DUSIT BANGKOK 10300
TEL 0 2668 2846, 0 2668 2525, FAX 0 2668 2526, e-mail: envopt@yahoo.com, envopt@gmail.com
บริษัท เอ็นไวร์ โอเปอเรชั่น จำกัด 1131/233 ถ.เทอดดำริ แขวงถนนนครไชยศรี เขตดุสิต กรุงเทพฯ 10300
โทร 0 2668 2846, 0 2668 2525, แฟกซ์ 0 2668 2526, e-mail: envopt@yahoo.com, envopt@gmail.com

ใบตรวจเช็คระบบบำบัดน้ำเสีย

สถานีรถไฟฟ้าบีทีเอสลาดพร้าว (YL01) จุดที่ 1

วันที่ 05/02/69

1.	**สภาพถังบำบัด**	☑ ปกติ	☐ ชำรุด				
1.1	ฝาถังบำบัด (จำนวน 1 ฝา)	☑ ปกติ	☐ ชำรุด				
2.	**ถังเกรอะ**						
2.1	ปริมาณตะกอน	☐ มาก	☐ ปานกลาง	☑ น้อย		5 cm	
2.2	ปริมาณขยะ	☐ มาก	☐ ปานกลาง	☑ น้อย			
3.	**ถังเติมอากาศ**						
3.1	ปริมาณจุลินทรีย์	☐ มาก	☐ ปานกลาง	☑ น้อย			
3.2	ลักษณะน้ำ	☑ ใส	☐ ขุ่น	☐ ดำ		☐ อื่นๆ.....	
3.3	ปริมาณตะกอนลอย	☐ มาก	☐ ปานกลาง	☑ น้อย			
3.4	วัดค่า DO บ่อเติมอากาศ	4.1 mg/l					
4.	เครื่องเติมอากาศ(1)	☐ ปกติ	☐ ชำรุด	* ไม่มีเครื่องเติมอากาศ			
5.	ท่ออากาศ	☑ ปกติ	☐ ชำรุด				
6	แจ้งสูบตะกอน	☐ สูบออกและกำจัด		☐ ไม่สูบ			
7	**เติมเชื้อจุลินทรีย์**	- Kg.					
8	**เก็บตัวอย่างน้ำออก**	- L.					
9	**สูบตะกอน**	- Cu.m.					
10	**เช็คเชื้อที่ก้อนมีเดีย**	- ml/l					
11	**Note: ไม่มีเครื่องเติมอากาศ**						

ENVIRE OPERATION CO., LTD. 1131/233 TERDDUMRI RD. DUSIT BANGKOK 10300
TEL 0 2668 2846, 0 2668 2525, FAX 0 2668 2526, e-mail: envopt@yahoo.com, envopt@gmail.com
บริษัท เอ็นไวร์ โอเปอเรชั่น จำกัด 1131/233 ถ.เทอดดำริ แขวงถนนนครไชยศรี เขตดุสิต กรุงเทพฯ 10300
โทร 0 2668 2846, 0 2668 2525, แฟกซ์ 0 2668 2526, e-mail: envopt@yahoo.com, envopt@gmail.com

สถานีลาดพร้าว (YL01) จุดที่ 2








ENVIRE OPERATION CO., LTD. 1131/233 TERDDUMRI RD. DUSIT BANGKOK 10300
TEL 0 2668 2846, 0 2668 2525, FAX 0 2668 2526, e-mail: envopt@yahoo.com, envopt@gmail.com
บริษัท เอ็นไวร์ โอเปอเรชั่น จำกัด 1131/233 ถ.เทอดดำริ แขวงถนนนครไชยศรี เขตดุสิต กรุงเทพฯ 10300
โทร 0 2668 2846, 0 2668 2525, แฟกซ์ 0 2668 2526, e-mail: envopt@yahoo.com, envopt@gmail.com

สถานีลาดพร้าว (YL01) จุดที่ 2








ENVIRE OPERATION CO., LTD. 1131/233 TERDDUMRI RD. DUSIT BANGKOK 10300
TEL 0 2668 2846, 0 2668 2525, FAX 0 2668 2526, e-mail: envopt@yahoo.com, envopt@gmail.com
บริษัท เอ็นไวร์ โอเปอเรชั่น จำกัด 1131/233 ถ.เทอดดำริ แขวงถนนนครไชยศรี เขตดุสิต กรุงเทพฯ 10300
โทร 0 2668 2846, 0 2668 2525, แฟกซ์ 0 2668 2526, e-mail: envopt@yahoo.com, envopt@gmail.com

สถานีลาดพร้าว (YL01) จุดที่ 2








ENVIRE OPERATION CO., LTD. 1131/233 TERDDUMRI RD. DUSIT BANGKOK 10300
TEL 0 2668 2846, 0 2668 2525, FAX 0 2668 2526, e-mail: envopt@yahoo.com, envopt@gmail.com
บริษัท เอ็นไวร์ โอเปอเรชั่น จำกัด 1131/233 ถ.เทอดดำริ แขวงถนนนครไชยศรี เขตดุสิต กรุงเทพฯ 10300
โทร 0 2668 2846, 0 2668 2525, แฟกซ์ 0 2668 2526, e-mail: envopt@yahoo.com, envopt@gmail.com

ใบตรวจเช็คระบบบำบัดน้ำเสีย

สถานีรถไฟฟ้าบีทีเอสลาดพร้าว (YL01) จุดที่ 2

วันที่ 05/02/69

1	**สภาพถังบำบัด**	✓	ปกติ		ชำรุด			
1.1	ฝาถังบำบัด (จำนวน 4 ฝา)	✓	ปกติ		ชำรุด			
2	ถังเกรอะปริมาณตะกอน	✓	มาก		ปานกลาง		น้อย	30 cm.
3	**ถังเติมอากาศปริมาณจุลินทรีย์**		มาก	✓	ปานกลาง		น้อย	
3.1	เครื่องเติมอากาศSUB.EJECTOR-TOS-BBER4		ปกติ		ชำรุด	*ไม่สามารถวัดกระแสได้ตู้คอนโทรลชำรุด		
3.2	วัดกระแสปั๊ม	**เฟส R** - A	**เฟส S** - A	**เฟส T** - A				
3.3	ไกด์เรียว		ปกติ	✓	ชำรุด	*เป็นสนิม		
3.4	โซ่		ปกติ	✓	ชำรุด	*เป็นสนิม		
3.5	ซัพพอร์ต	✓	ปกติ		ชำรุด			
3.6	ลักษณะน้ำ		ใส	✓	ขุ่น		ดำ	อื่นๆ.....
3.7	วัดค่า DO บ่อเติมอากาศ	- mg/l						
4	**ถังตกตะกอน**							
4.1	ปริมาณตะกอน		มาก	✓	ปานกลาง		น้อย	
4.2	ลักษณะน้ำ		ใส	✓	ขุ่น		ดำ	อื่นๆ.....
4.3	ปั๊มสูบตะกอนSUB.PUMP.TOS-40V2.25		ปกติ		ชำรุด	*ไม่สามารถวัดกระแสได้ตู้คอนโทรลชำรุด		
4.4	วัดกระแสปั๊ม	**เฟส R** - A	**เฟส S** - A	**เฟส T** - A				
4.5	ไกด์เรียว		ปกติ	✓	ชำรุด	*เป็นสนิม		
4.6	โซ่		ปกติ	✓	ชำรุด	*เป็นสนิม		
4.7	ซัพพอร์ต	✓	ปกติ		ชำรุด			
5.	**ตู้คอนโทรล**		ปกติ	✓	ชำรุด	*ไม่สามารถใช้งานได้		
6.	**สายไฟ**	✓	ปกติ		ชำรุด			
7.	**ท่ออากาศ**	✓	ปกติ		ชำรุด			
8	**แจ้งสูบตะกอน**	✓	สูบออกและกำจัด				ไม่สูบ	
9	**เติมเชื้อจุลินทรีย์**	10 Kg.						
10	**เก็บตัวอย่างน้ำออก**	- L.						
11	**สูบตะกอน**	- Cu.m.						
12	**เช็คเชื้อที่ก้อนมีเดีย**	- ml/l						
13	**Note:**							

ENVIRE OPERATION CO., LTD. 1131/233 TERDDUMRI RD. DUSIT BANGKOK 10300
TEL 0 2668 2846, 0 2668 2525, FAX 0 2668 2526, e-mail: envopt@yahoo.com, envopt@gmail.com
บริษัท เอ็นไวร์ โอเปอเรชั่น จำกัด 1131/233 ถ.เทอดดำริ แขวงถนนนครไชยศรี เขตดุสิต กรุงเทพฯ 10300
โทร 0 2668 2846, 0 2668 2525, แฟกซ์ 0 2668 2526, e-mail: envopt@yahoo.com, envopt@gmail.com

สถานีภาวนา (YL02)








ENVIRE OPERATION CO., LTD. 1131/233 TERDDUMRI RD. DUSIT BANGKOK 10300
TEL 0 2668 2846, 0 2668 2525, FAX 0 2668 2526, e-mail: envopt@yahoo.com, envopt@gmail.com
บริษัท เอ็นไวร์ โอเปอเรชั่น จำกัด 1131/233 ถ.เทอดดำริ แขวงถนนนครไชยศรี เขตดุสิต กรุงเทพฯ 10300
โทร 0 2668 2846, 0 2668 2525, แฟกซ์ 0 2668 2526, e-mail: envopt@yahoo.com, envopt@gmail.com

สถานีภาวนา (YL02)











ENVIRE OPERATION CO., LTD. 1131/233 TERDDUMRI RD. DUSIT BANGKOK 10300
TEL 0 2668 2846, 0 2668 2525, FAX 0 2668 2526, e-mail: envopt@yahoo.com, envopt@gmail.com
บริษัท เอ็นไวร์ โอเปอเรชั่น จำกัด 1131/233 ถ.เทอดดำริ แขวงถนนนครไชยศรี เขตดุสิต กรุงเทพฯ 10300
โทร 0 2668 2846, 0 2668 2525, แฟกซ์ 0 2668 2526, e-mail: envopt@yahoo.com, envopt@gmail.com

ใบตรวจเช็คระบบบำบัดน้ำเสีย

สถานีรถไฟฟ้าบีทีเอสภาวนา (YL02)

วันที่ 06/02/69

1.	**สภาพถังบำบัด**	☑ ปกติ	☐ ชำรุด				
1.1	ฝาถังบำบัด (จำนวน 1 ฝา)	☑ ปกติ	☐ ชำรุด				
2.	**ถังเกรอะ**						
2.1	ปริมาณตะกอน	☑ มาก	☐ ปานกลาง	☐ น้อย		30 cm	
2.2	ปริมาณขยะ	☐ มาก	☑ ปานกลาง	☐ น้อย			
3.	**ถังเติมอากาศ**						
3.1	ปริมาณจุลินทรีย์	☑ มาก	☐ ปานกลาง	☐ น้อย			
3.2	ลักษณะน้ำ	☑ ใส	☐ ขุ่น	☐ ดำ		☐ อื่นๆ.....	
3.3	ปริมาณตะกอนลอย	☑ มาก	☐ ปานกลาง	☐ น้อย			
3.4	วัดค่า DO บ่อเติมอากาศ	4.2 mg/l					
4.	เครื่องเติมอากาศ(1)AP-40 48L/min	☑ ปกติ	☐ ชำรุด				
5.	ท่ออากาศ	☑ ปกติ	☐ ชำรุด				
7.	แง้งสูบตะกอน	☑ สูบออกและกำจัด		☐ ไม่สูบ			
8	**เติมเชื้อจุลินทรีย์**	10 Kg.					
9	**เก็บตัวอย่างน้ำออก**	- L.					
10	**สูบตะกอน**	- Cu.m.					
11	**เช็คเชื้อที่ก้อนมีเดีย**	80 ml/l					
12	**Note:**						

ENVIRE OPERATION CO., LTD. 1131/233 TERDDUMRI RD. DUSIT BANGKOK 10300
TEL 0 2668 2846, 0 2668 2525, FAX 0 2668 2526, e-mail: envopt@yahoo.com, envopt@gmail.com
บริษัท เอ็นไวร์ โอเปอเรชั่น จำกัด 1131/233 ถ.เทอดดำริ แขวงถนนนครไชยศรี เขตดุสิต กรุงเทพฯ 10300
โทร 0 2668 2846, 0 2668 2525, แฟกซ์ 0 2668 2526, e-mail: envopt@yahoo.com, envopt@gmail.com

สถานีโชคชัย 4 (YL03)








ENVIRE OPERATION CO., LTD. 1131/233 TERDDUMRI RD. DUSIT BANGKOK 10300
TEL 0 2668 2846, 0 2668 2525, FAX 0 2668 2526, e-mail: envopt@yahoo.com, envopt@gmail.com
บริษัท เอ็นไวร์ โอเปอเรชั่น จำกัด 1131/233 ถ.เทอดดำริ แขวงถนนนครไชยศรี เขตดุสิต กรุงเทพฯ 10300
โทร 0 2668 2846, 0 2668 2525, แฟกซ์ 0 2668 2526, e-mail: envopt@yahoo.com, envopt@gmail.com

สถานีโชคชัย 4 (YL03)








ENVIRE OPERATION CO., LTD. 1131/233 TERDDUMRI RD. DUSIT BANGKOK 10300
TEL 0 2668 2846, 0 2668 2525, FAX 0 2668 2526, e-mail: envopt@yahoo.com, envopt@gmail.com
บริษัท เอ็นไวร์ โอเปอเรชั่น จำกัด 1131/233 ถ.เทอดดำริ แขวงถนนนครไชยศรี เขตดุสิต กรุงเทพฯ 10300
โทร 0 2668 2846, 0 2668 2525, แฟกซ์ 0 2668 2526, e-mail: envopt@yahoo.com, envopt@gmail.com

ใบตรวจเช็คระบบบำบัดน้ำเสีย

สถานีรถไฟฟ้าบีทีเอสโชคชัย 4 (YL03)

วันที่ 06/02/69

1.	**สภาพถังบำบัด**	✓	ปกติ	☐	ชำรุด			
1.1	ฝาถังบำบัด (จำนวน 1 ฝา)	✓	ปกติ	☐	ชำรุด			
2.	**ถังเกรอะ**							
2.1	ปริมาณตะกอน	✓	มาก	☐	ปานกลาง	☐	น้อย	30 cm
2.2	ปริมาณขยะ	✓	มาก	☐	ปานกลาง	☐	น้อย	
3.	**ถังเติมอากาศ**							
3.1	ปริมาณจุลินทรีย์	☐	มาก	☐	ปานกลาง	✓	น้อย	
3.2	ลักษณะน้ำ	☐	ใส	✓	ขุ่น	☐	ดำ	☐ อื่นๆ.....
3.3	ปริมาณตะกอนลอย	☐	มาก	☐	ปานกลาง	✓	น้อย	
3.4	วัดค่า DO บ่อเติมอากาศ	2.6 mg/l						
4.	**เครื่องเติมอากาศ(1)AP-40 48L/min**	✓	ปกติ	☐	ชำรุด			
5.	**ท่ออากาศ**	✓	ปกติ	☐	ชำรุด			
6	**แจ้งสูบตะกอน**	✓	สูบออกและกำจัด			☐	ไม่สูบ	
7	**เติมเชื้อจุลินทรีย์**	10 Kg.						
8	**เก็บตัวอย่างน้ำออก**	- L.						
9	**สูบตะกอน**	- Cu.m.						
10	**เช็คเชื้อที่ก้อนมีเดีย**	1 ml/l						
11	**Note:**							

ENVIRE OPERATION CO., LTD. 1131/233 TERDDUMRI RD. DUSIT BANGKOK 10300
TEL 0 2668 2846, 0 2668 2525, FAX 0 2668 2526, e-mail: envopt@yahoo.com, envopt@gmail.com
บริษัท เอ็นไวร์ โอเปอเรชั่น จำกัด 1131/233 ถ.เทอดดำริ แขวงถนนนครไชยศรี เขตดุสิต กรุงเทพฯ 10300
โทร 0 2668 2846, 0 2668 2525, แฟกซ์ 0 2668 2526, e-mail: envopt@yahoo.com, envopt@gmail.com

สถานีลาดพร้าว 71 (YL04)








ENVIRE OPERATION CO., LTD. 1131/233 TERDDUMRI RD. DUSIT BANGKOK 10300
TEL 0 2668 2846, 0 2668 2525, FAX 0 2668 2526, e-mail: envopt@yahoo.com, envopt@gmail.com
บริษัท เอ็นไวร์ โอเปอเรชั่น จำกัด 1131/233 ถ.เทอดดำริ แขวงถนนนครไชยศรี เขตดุสิต กรุงเทพฯ 10300
โทร 0 2668 2846, 0 2668 2525, แฟกซ์ 0 2668 2526, e-mail: envopt@yahoo.com, envopt@gmail.com

สถานีลาดพร้าว 71 (YL04)











ENVIRE OPERATION CO., LTD. 1131/233 TERDDUMRI RD. DUSIT BANGKOK 10300
TEL 0 2668 2846, 0 2668 2525, FAX 0 2668 2526, e-mail: envopt@yahoo.com, envopt@gmail.com
บริษัท เอ็นไวร์ โอเปอเรชั่น จำกัด 1131/233 ถ.เทอดดำริ แขวงถนนนครไชยศรี เขตดุสิต กรุงเทพฯ 10300
โทร 0 2668 2846, 0 2668 2525, แฟกซ์ 0 2668 2526, e-mail: envopt@yahoo.com, envopt@gmail.com

ใบตรวจเช็คระบบบำบัดน้ำเสีย

สถานีรถไฟฟ้าบีทีเอสลาดพร้าว 71 (YL04)

วันที่ 06/02/69

1.	**สภาพถังบำบัด**	✓	ปกติ	☐	ชำรุด			
1.1	ฝาถังบำบัด (จำนวน 1 ฝา)	☐	ปกติ	✓	ชำรุด	*ฝาแตก		
2.	**ถังเกรอะ**							
2.1	ปริมาณตะกอน	☐	มาก	✓	ปานกลาง	☐	น้อย	20 cm
2.2	ปริมาณขยะ	✓	มาก	☐	ปานกลาง	☐	น้อย	
3.	**ถังเติมอากาศ**							
3.1	ปริมาณจุลินทรีย์	☐	มาก	☐	ปานกลาง	✓	น้อย	
3.2	ลักษณะน้ำ	☐	ใส	✓	ขุ่น	☐	ดำ	☐ อื่นๆ.....
3.3	ปริมาณตะกอนลอย	☐	มาก	✓	ปานกลาง	☐	น้อย	
3.4	วัดค่า DO บ่อเติมอากาศ	4.6 mg/l						
4.	เครื่องเติมอากาศ(1)AP-40 48L/min	✓	ปกติ	☐	ชำรุด			
5.	ท่ออากาศ	✓	ปกติ	☐	ชำรุด			
6	แจ้งสูบตะกอน	✓	สูบออกและกำจัด			☐	ไม่สูบ	
7	**เติมเชื้อจุลินทรีย์**	10 Kg.						
8	**เก็บตัวอย่างน้ำออก**	- L.						
9	**สูบตะกอน**	- Cu.m.						
10	**เช็คเชื้อที่ก้อนมีเดีย**	4 ml/l						
11	**Note:**							

ENVIRE OPERATION CO., LTD. 1131/233 TERDDUMRI RD. DUSIT BANGKOK 10300
TEL 0 2668 2846, 0 2668 2525, FAX 0 2668 2526, e-mail: envopt@yahoo.com, envopt@gmail.com
บริษัท เอ็นไวร์ โอเปอเรชั่น จำกัด 1131/233 ถ.เทอดดำริ แขวงถนนนครไชยศรี เขตดุสิต กรุงเทพฯ 10300
โทร 0 2668 2846, 0 2668 2525, แฟกซ์ 0 2668 2526, e-mail: envopt@yahoo.com, envopt@gmail.com

สถานีลาดพร้าว 83 (YL05)








ENVIRE OPERATION CO., LTD. 1131/233 TERDDUMRI RD. DUSIT BANGKOK 10300
TEL 0 2668 2846, 0 2668 2525, FAX 0 2668 2526, e-mail: envopt@yahoo.com, envopt@gmail.com
บริษัท เอ็นไวร์ โอเปอเรชั่น จำกัด 1131/233 ถ.เทอดดำริ แขวงถนนนครไชยศรี เขตดุสิต กรุงเทพฯ 10300
โทร 0 2668 2846, 0 2668 2525, แฟกซ์ 0 2668 2526, e-mail: envopt@yahoo.com, envopt@gmail.com

สถานีลาดพร้าว 83 (YL05)









ENVIRE OPERATION CO., LTD. 1131/233 TERDDUMRI RD. DUSIT BANGKOK 10300
TEL 0 2668 2846, 0 2668 2525, FAX 0 2668 2526, e-mail: envopt@yahoo.com, envopt@gmail.com
บริษัท เอ็นไวร์ โอเปอเรชั่น จำกัด 1131/233 ถ.เทอดดำริ แขวงถนนนครไชยศรี เขตดุสิต กรุงเทพฯ 10300
โทร 0 2668 2846, 0 2668 2525, แฟกซ์ 0 2668 2526, e-mail: envopt@yahoo.com, envopt@gmail.com

ใบตรวจเช็คระบบบำบัดน้ำเสีย

สถานีรถไฟฟ้าบีทีเอสสถานีสลาดพร้าว 83 (YL05)

วันที่ 06/02/69

1	**สภาพถังบำบัด**	☑	ปกติ	☐	ชำรุด			
1.1	ฝาถังบำบัด (จำนวน 4 ฝา)	☑	ปกติ	☐	ชำรุด			
2.	**ถังเกรอะ**							
2.1	ปริมาณตะกอน	☑	มาก	☐	ปานกลาง	☐	น้อย	30 cm.
2.2	ปริมาณขยะ	☑	มาก	☐	ปานกลาง	☐	น้อย	
3.	**ถังเติมอากาศ**							
3.1	ปริมาณจุลินทรีย์	☐	มาก	☐	ปานกลาง	☑	น้อย	
3.2	ลักษณะน้ำ	☐	ใส	☑	ขุ่น	☐	ดำ	☐ อื่นๆ.....
3.3	ปริมาณตะกอนลอย	☑	มาก	☐	ปานกลาง	☐	น้อย	
3.4	วัดค่า DO บ่อเติมอากาศ	2.6	mg/l					
4.	**ถังตะกอน**							
4.1	ลักษณะน้ำ	☑	ใส	☐	ขุ่น	☐	ดำ	☐ อื่นๆ.....
4.2	ปริมาณตะกอนลอย	☐	มาก	☑	ปานกลาง	☐	น้อย	
5	**เครื่องเติมอากาศ(1)APX50 150L/min**	☑	ปกติ	☐	ชำรุด			
6	**ท่ออากาศ**	☑	ปกติ	☐	ชำรุด			
7	**แจ้งสูบตะกอน**	☑	สูบออกและกำจัด			☐	ไม่สูบ	
8	**เติมเชื้อจุลินทรีย์**	10	Kg.					
9	**เก็บตัวอย่างน้ำออก**	-	L.					
10	**สูบตะกอน**	-	Cu.m.					
11	**เช็คเชื้อที่ก้อนมีเดีย**	-	ml/l					
12	**Note:**							

ENVIRE OPERATION CO., LTD. 1131/233 TERDDUMRI RD. DUSIT BANGKOK 10300
TEL 0 2668 2846, 0 2668 2525, FAX 0 2668 2526, e-mail: envopt@yahoo.com, envopt@gmail.com
บริษัท เอ็นไวร์ โอเปอเรชั่น จำกัด 1131/233 ถ.เทอดดำริ แขวงถนนนครไชยศรี เขตดุสิต กรุงเทพฯ 10300
โทร 0 2668 2846, 0 2668 2525, แฟกซ์ 0 2668 2526, e-mail: envopt@yahoo.com, envopt@gmail.com

สถานีมหาดไทย (YL06)








ENVIRE OPERATION CO., LTD. 1131/233 TERDDUMRI RD. DUSIT BANGKOK 10300
TEL 0 2668 2846, 0 2668 2525, FAX 0 2668 2526, e-mail: envopt@yahoo.com, envopt@gmail.com
บริษัท เอ็นไวร์ โอเปอเรชั่น จำกัด 1131/233 ถ.เทอดดำริ แขวงถนนนครไชยศรี เขตดุสิต กรุงเทพฯ 10300
โทร 0 2668 2846, 0 2668 2525, แฟกซ์ 0 2668 2526, e-mail: envopt@yahoo.com, envopt@gmail.com

สถานีมหาดไทย (YL06)













ENVIRE OPERATION CO., LTD. 1131/233 TERDDUMRI RD. DUSIT BANGKOK 10300
TEL 0 2668 2846, 0 2668 2525, FAX 0 2668 2526, e-mail: envopt@yahoo.com, envopt@gmail.com
บริษัท เอ็นไวร์ โอเปอเรชั่น จำกัด 1131/233 ถ.เทอดดำริ แขวงถนนนครไชยศรี เขตดุสิต กรุงเทพฯ 10300
โทร 0 2668 2846, 0 2668 2525, แฟกซ์ 0 2668 2526, e-mail: envopt@yahoo.com, envopt@gmail.com

ใบตรวจเช็คระบบบำบัดน้ำเสีย

สถานีรถไฟฟ้าบีทีเอสมหาดไทย (YL06)

วันที่ 06/02/69

1.	**สภาพถังบำบัด**	✓	ปกติ	☐	ชำรุด			
1.1	ฝาถังบำบัด (จำนวน 1 ฝา)	✓	ปกติ	☐	ชำรุด			
2.	**ถังเกรอะ**							
2.1	ปริมาณตะกอน	✓	มาก	☐	ปานกลาง	☐	น้อย	30
2.2	ปริมาณขยะ	✓	มาก	☐	ปานกลาง	☐	น้อย	
3.	**ถังเติมอากาศ**							
3.1	ปริมาณจุลินทรีย์	☐	มาก	☐	ปานกลาง	✓	น้อย	
3.2	ลักษณะน้ำ	✓	ใส	☐	ขุ่น	☐	ดำ	☐ อื่นๆ.....
3.3	ปริมาณตะกอนลอย	☐	มาก	☐	ปานกลาง	✓	น้อย	
3.4	วัดค่า DO บ่อเติมอากาศ	4.5	mg/l					
4.	เครื่องเติมอากาศ(1)APX-150 150L/min	✓	ปกติ	☐	ชำรุด			
5.	ท่ออากาศ	☐	ปกติ	✓	ชำรุด	* ท่ออากาศไม่มีลมในบ่อ		
6	แง้งสูบตะกอน	✓	สูบออกและกำจัด			☐	ไม่สูบ	
7	**เติมเชื้อจุลินทรีย์**	10	Kg.					
8	**เก็บตัวอย่างน้ำออก**	-	L.					
9	**สูบตะกอน**	-	Cu.m.					
10	**เช็คเชื้อที่ก้อนมีเดีย**	-	ml/l					
11	**Note:**							

ENVIRE OPERATION CO., LTD. 1131/233 TERDDUMRI RD. DUSIT BANGKOK 10300
TEL 0 2668 2846, 0 2668 2525, FAX 0 2668 2526, e-mail: envopt@yahoo.com, envopt@gmail.com
บริษัท เอ็นไวร์ โอเปอเรชั่น จำกัด 1131/233 ถ.เทอดดำริ แขวงถนนนครไชยศรี เขตดุสิต กรุงเทพฯ 10300
โทร 0 2668 2846, 0 2668 2525, แฟกซ์ 0 2668 2526, e-mail: envopt@yahoo.com, envopt@gmail.com

สถานีลาดพร้าว 101 (YL07)







ENVIRE OPERATION CO., LTD. 1131/233 TERDDUMRI RD. DUSIT BANGKOK 10300
TEL 0 2668 2846, 0 2668 2525, FAX 0 2668 2526, e-mail: envopt@yahoo.com, envopt@gmail.com
บริษัท เอ็นไวร์ โอเปอเรชั่น จำกัด 1131/233 ถ.เทอดดำริ แขวงถนนนครไชยศรี เขตดุสิต กรุงเทพฯ 10300
โทร 0 2668 2846, 0 2668 2525, แฟกซ์ 0 2668 2526, e-mail: envopt@yahoo.com, envopt@gmail.com

สถานีลาดพร้าว 101 (YL07)









ENVIRE OPERATION CO., LTD. 1131/233 TERDDUMRI RD. DUSIT BANGKOK 10300
TEL 0 2668 2846, 0 2668 2525, FAX 0 2668 2526, e-mail: envopt@yahoo.com, envopt@gmail.com
บริษัท เอ็นไวร์ โอเปอเรชั่น จำกัด 1131/233 ถ.เทอดดำริ แขวงถนนนครไชยศรี เขตดุสิต กรุงเทพฯ 10300
โทร 0 2668 2846, 0 2668 2525, แฟกซ์ 0 2668 2526, e-mail: envopt@yahoo.com, envopt@gmail.com

ใบตรวจเช็คระบบบำบัดน้ำเสีย

สถานีรถไฟฟ้าบีทีเอสสถานีพร้าว 101 (YL07)

วันที่ 06/02/69

1.	**สภาพถังบำบัด**	☑	ปกติ	☐	ชำรุด			
1.1	ฝาถังบำบัด (จำนวน 1 ฝา)	☐	ปกติ	☑	ชำรุด	* ฝาแตก		
2.	**ถังเกรอะ**							
2.1	ปริมาณตะกอน	☐	มาก	☑	ปานกลาง	☐ น้อย	20	cm.
2.2	ปริมาณขยะ	☑	มาก	☐	ปานกลาง	☐ น้อย		
3.	**ถังเติมอากาศ**							
3.1	ปริมาณจุลินทรีย์	☐	มาก	☐	ปานกลาง	☑ น้อย		
3.2	ลักษณะน้ำ	☐	ใส	☑	ขุ่น	☐ ดำ	☐	อื่นๆ.....
3.3	ปริมาณตะกอนลอย	☐	มาก	☑	ปานกลาง	☐ น้อย		
3.4	วัดค่า DO บ่อเติมอากาศ	4.5	mg/l					
4.	**เครื่องเติมอากาศ(1)AP-80 82L/min**	☑	ปกติ	☐	ชำรุด			
5.	**ท่ออากาศ**	☑	ปกติ	☐	ชำรุด			
6	**แจ้งสูบตะกอน**	☑	สูบออกและกำจัด			☐ ไม่สูบ		
7	**เติมเชื้อจุลินทรีย์**	10	Kg.					
8	**เก็บตัวอย่างน้ำออก**	-	L.					
9	**สูบตะกอน**	-	Cu.m.					
10	**เช็คเชื้อที่ก้อนมีเดีย**	-	ml/l					
11	**Note:**							

ENVIRE OPERATION CO., LTD. 1131/233 TERDDUMRI RD. DUSIT BANGKOK 10300
TEL 0 2668 2846, 0 2668 2525, FAX 0 2668 2526, e-mail: envopt@yahoo.com, envopt@gmail.com
บริษัท เอ็นไวร์ โอเปอเรชั่น จำกัด 1131/233 ถ.เทอดดำริ แขวงถนนนครไชยศรี เขตดุสิต กรุงเทพฯ 10300
โทร 0 2668 2846, 0 2668 2525, แฟกซ์ 0 2668 2526, e-mail: envopt@yahoo.com, envopt@gmail.com

สถานีบางกะปิ (YL08)








ENVIRE OPERATION CO., LTD. 1131/233 TERDDUMRI RD. DUSIT BANGKOK 10300
TEL 0 2668 2846, 0 2668 2525, FAX 0 2668 2526, e-mail: envopt@yahoo.com, envopt@gmail.com
บริษัท เอ็นไวร์ โอเปอเรชั่น จำกัด 1131/233 ถ.เทอดดำริ แขวงถนนนครไชยศรี เขตดุสิต กรุงเทพฯ 10300
โทร 0 2668 2846, 0 2668 2525, แฟกซ์ 0 2668 2526, e-mail: envopt@yahoo.com, envopt@gmail.com

สถานีบางกะปิ (YL08)








ENVIRE OPERATION CO., LTD. 1131/233 TERDDUMRI RD. DUSIT BANGKOK 10300
TEL 0 2668 2846, 0 2668 2525, FAX 0 2668 2526, e-mail: envopt@yahoo.com, envopt@gmail.com
บริษัท เอ็นไวร์ โอเปอเรชั่น จำกัด 1131/233 ถ.เทอดดำริ แขวงถนนนครไชยศรี เขตดุสิต กรุงเทพฯ 10300
โทร 0 2668 2846, 0 2668 2525, แฟกซ์ 0 2668 2526, e-mail: envopt@yahoo.com, envopt@gmail.com

ใบตรวจเช็คระบบบำบัดน้ำเสีย

สถานีรถไฟฟ้าบีทีเอสบางกะปิ (YL08)

วันที่ 06/02/69

1	**สภาพถังบำบัด**	✓ ปกติ	☐ ชำรุด				
1.1	ฝาถังบำบัด (จำนวน 4 ฝา)	✓ ปกติ	☐ ชำรุด				
2.	**ถังเกรอะ**						
2.1	ปริมาณตะกอน	✓ มาก	☐ ปานกลาง	☐ น้อย	30 cm.		
2.2	ปริมาณขยะ	✓ มาก	☐ ปานกลาง	☐ น้อย			
3.	**ถังเติมอากาศ**						
3.1	ปริมาณจุลินทรีย์	✓ มาก	☐ ปานกลาง	☐ น้อย			
3.2	ลักษณะน้ำ	✓ ใส	☐ ขุ่น	☐ ดำ	☐ อื่นๆ.....		
3.3	ปริมาณตะกอนลอย	☐ มาก	✓ ปานกลาง	☐ น้อย			
3.4	วัดค่า DO บ่อเติมอากาศ	3.4 mg/l					
4.	**ถังตะกอน**						
4.1	ลักษณะน้ำ	✓ ใส	☐ ขุ่น	☐ ดำ	☐ อื่นๆ.....		
4.2	ปริมาณตะกอนลอย	☐ มาก	☐ ปานกลาง	✓ น้อย			
5	**เครื่องเติมอากาศ(1)APX150 150L/min**	✓ ปกติ	☐ ชำรุด				
6	**ท่ออากาศ**	✓ ปกติ	☐ ชำรุด				
7	**แจ้งสูบตะกอน**	✓ สูบออกและกำจัด		☐ ไม่สูบ			
8	**เติมเชื้อจุลินทรีย์**	10 Kg.					
9	**เก็บตัวอย่างน้ำออก**	- L.					
10	**สูบตะกอน**	- Cu.m.					
11	**เช็คเชื้อที่ก้อนมีเดีย**	50 ml/l					
12	**Note:**						

ENVIRE OPERATION CO., LTD. 1131/233 TERDDUMRI RD. DUSIT BANGKOK 10300
TEL 0 2668 2846, 0 2668 2525, FAX 0 2668 2526, e-mail: envopt@yahoo.com, envopt@gmail.com
บริษัท เอ็นไวร์ โอเปอเรชั่น จำกัด 1131/233 ถ.เทอดดำริ แขวงถนนนครไชยศรี เขตดุสิต กรุงเทพฯ 10300
โทร 0 2668 2846, 0 2668 2525, แฟกซ์ 0 2668 2526, e-mail: envopt@yahoo.com, envopt@gmail.com

สถานีแยกลำลี (YL09)








ENVIRE OPERATION CO., LTD. 1131/233 TERDDUMRI RD. DUSIT BANGKOK 10300
TEL 0 2668 2846, 0 2668 2525, FAX 0 2668 2526, e-mail: envopt@yahoo.com, envopt@gmail.com
บริษัท เอ็นไวร์ โอเปอเรชั่น จำกัด 1131/233 ถ.เทอดดำริ แขวงถนนนครไชยศรี เขตดุสิต กรุงเทพฯ 10300
โทร 0 2668 2846, 0 2668 2525, แฟกซ์ 0 2668 2526, e-mail: envopt@yahoo.com, envopt@gmail.com

ใบตรวจเช็คระบบบำบัดน้ำเสีย

สถานีรถไฟฟ้าบีทีเอสแยกลำลี (YL09)

วันที่ 06/02/69

1	**สภาพถังบำบัด**	✓	ปกติ		ชำรุด				
1.1	ฝาถังบำบัด (จำนวน 4 ฝา)	✓	ปกติ		ชำรุด				
2	ถังเกรอะปริมาณตะกอน	✓	มาก		ปานกลาง		น้อย	30 cm.	
3	**ถังเติมอากาศปริมาณจุลินทรีย์**		มาก		ปานกลาง	✓	น้อย		
3.1	เครื่องเติมอากาศSUB.EJECTOR-TOS-BBER4		ปกติ		ชำรุด	*ไม่สามารถวัดกระแสได้ตู้คอนโทรลชำรุด			
3.2	วัดกระแสปั๊ม	**เฟส R** - A		**เฟส S** - A		**เฟส T** - A			
3.3	ไกด์เรียว	✓	ปกติ		ชำรุด				
3.4	โซ่	✓	ปกติ		ชำรุด				
3.5	ซัพพอร์ต	✓	ปกติ		ชำรุด				
3.6	ลักษณะน้ำ		ใส	✓	ขุ่น		ดำ		อื่นๆ.....
3.7	วัดค่า DO บ่อเติมอากาศ	- mg/l							
4	**ถังตกตะกอน**								
4.1	ปริมาณตะกอน	✓	มาก		ปานกลาง		น้อย		
4.2	ลักษณะน้ำ		ใส	✓	ขุ่น		ดำ		อื่นๆ.....
4.3	ปั๊มสูบตะกอนSUB.PUMP.TOS-40V2.25		ปกติ		ชำรุด	*ไม่สามารถวัดกระแสได้ตู้คอนโทรลชำรุด			
4.4	วัดกระแสปั๊ม	**เฟส R** - A		**เฟส S** - A		**เฟส T** - A			
4.5	ไกด์เรียว	✓	ปกติ		ชำรุด				
4.6	โซ่	✓	ปกติ		ชำรุด				
4.7	ซัพพอร์ต	✓	ปกติ		ชำรุด				
5.	**ตู้คอนโทรล**		ปกติ	✓	ชำรุด	*ตู้คอนโทรลเสีย			
6.	**สายไฟ**	✓	ปกติ		ชำรุด				
7.	**ท่ออากาศ**	✓	ปกติ		ชำรุด				
8	**แจ้งสูบตะกอน**	✓	สูบออกและกำจัด				ไม่สูบ		
9	**เติมเชื้อจุลินทรีย์**	- Kg.		*ไม่เติมเชื้อเนื่องจากปั๊มใช้งานไม่ได้					
10	**เก็บตัวอย่างน้ำออก**	- L.							
11	**สูบตะกอน**	- Cu.m.							
12	**เช็คเชื้อที่ก้อนมีเดีย**	- ml/l							
13	**Note:**								

ENVIRE OPERATION CO., LTD. 1131/233 TERDDUMRI RD. DUSIT BANGKOK 10300
TEL 0 2668 2846, 0 2668 2525, FAX 0 2668 2526, e-mail: envopt@yahoo.com, envopt@gmail.com
บริษัท เอ็นไวร์ โอเปอเรชั่น จำกัด 1131/233 ถ.เทอดดำริ แขวงถนนนครไชยศรี เขตดุสิต กรุงเทพฯ 10300
โทร 0 2668 2846, 0 2668 2525, แฟกซ์ 0 2668 2526, e-mail: envopt@yahoo.com, envopt@gmail.com

สถานีศรีกรีฑา (YL 10)








ENVIRE OPERATION CO., LTD. 1131/233 TERDDUMRI RD. DUSIT BANGKOK 10300
TEL 0 2668 2846, 0 2668 2525, FAX 0 2668 2526, e-mail: envopt@yahoo.com, envopt@gmail.com
บริษัท เอ็นไวร์ โอเปอเรชั่น จำกัด 1131/233 ถ.เทอดดำริ แขวงถนนนครไชยศรี เขตดุสิต กรุงเทพฯ 10300
โทร 0 2668 2846, 0 2668 2525, แฟกซ์ 0 2668 2526, e-mail: envopt@yahoo.com, envopt@gmail.com

สถานีศรีกรีฑา (YL 10)



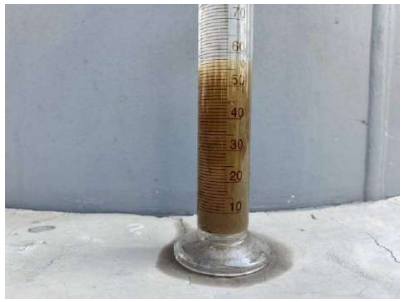



ENVIRE OPERATION CO., LTD. 1131/233 TERDDUMRI RD. DUSIT BANGKOK 10300
TEL 0 2668 2846, 0 2668 2525, FAX 0 2668 2526, e-mail: envopt@yahoo.com, envopt@gmail.com
บริษัท เอ็นไวร์ โอเปอเรชั่น จำกัด 1131/233 ถ.เทอดดำริ แขวงถนนนครไชยศรี เขตดุสิต กรุงเทพฯ 10300
โทร 0 2668 2846, 0 2668 2525, แฟกซ์ 0 2668 2526, e-mail: envopt@yahoo.com, envopt@gmail.com

ใบตรวจเช็คระบบบำบัดน้ำเสีย

สถานีรถไฟฟ้าบีทีเอสศรีกรีฑา (YL10)

วันที่ 06/02/69

1.	**สภาพถังบำบัด**	✓	ปกติ	☐	ชำรุด			
1.1	ฝาถังบำบัด (จำนวน ⊥ ฝา)	✓	ปกติ	☐	ชำรุด			
2.	**ถังเกรอะ**							
2.1	ปริมาณตะกอน	☐	มาก	✓	ปานกลาง	☐	น้อย	20
2.2	ปริมาณขยะ	✓	มาก	☐	ปานกลาง	☐	น้อย	
3.	**ถังเติมอากาศ**							
3.1	ปริมาณจุลินทรีย์	✓	มาก	☐	ปานกลาง	☐	น้อย	
3.2	ลักษณะน้ำ	✓	ใส	☐	ขุ่น	☐	ดำ	☐ อื่นๆ.....
3.3	ปริมาณตะกอนลอย	☐	มาก	✓	ปานกลาง	☐	น้อย	
3.4	วัดค่า DO บ่อเติมอากาศ	3.5	mg/l					
4.	**เครื่องเติมอากาศ(1)AP-40 48L/min**	✓	ปกติ	☐	ชำรุด			
5.	**ท่ออากาศ**	✓	ปกติ	☐	ชำรุด			
6	**แจ้งสูบตะกอน**	✓	สูบออกและกำจัด			☐	ไม่สูบ	
7	**เติมเชื้อจุลินทรีย์**	10	Kg.					
8	**เก็บตัวอย่างน้ำออก**	-	L.					
9	**สูบตะกอน**	-	Cu.m.					
10	**เช็คเชื้อที่ก้อนมีเดีย**	60	ml/l					
11	**Note:**							

ENVIRE OPERATION CO., LTD. 1131/233 TERDDUMRI RD. DUSIT BANGKOK 10300
TEL 0 2668 2846, 0 2668 2525, FAX 0 2668 2526, e-mail: envopt@yahoo.com, envopt@gmail.com
บริษัท เอ็นไวร์ โอเปอเรชั่น จำกัด 1131/233 ถ.เทอดดำริ แขวงถนนนครไชยศรี เขตดุสิต กรุงเทพฯ 10300
โทร 0 2668 2846, 0 2668 2525, แฟกซ์ 0 2668 2526, e-mail: envopt@yahoo.com, envopt@gmail.com

สถานีหัวหมาก (YL 11)








ENVIRE OPERATION CO., LTD. 1131/233 TERDDUMRI RD. DUSIT BANGKOK 10300
TEL 0 2668 2846, 0 2668 2525, FAX 0 2668 2526, e-mail: envopt@yahoo.com, envopt@gmail.com
บริษัท เอ็นไวร์ โอเปอเรชั่น จำกัด 1131/233 ถ.เทอดดำริ แขวงถนนนครไชยศรี เขตดุสิต กรุงเทพฯ 10300
โทร 0 2668 2846, 0 2668 2525, แฟกซ์ 0 2668 2526, e-mail: envopt@yahoo.com, envopt@gmail.com

สถานีหัวหมาก (YL 11)








ENVIRE OPERATION CO., LTD. 1131/233 TERDDUMRI RD. DUSIT BANGKOK 10300
TEL 0 2668 2846, 0 2668 2525, FAX 0 2668 2526, e-mail: envopt@yahoo.com, envopt@gmail.com
บริษัท เอ็นไวร์ โอเปอเรชั่น จำกัด 1131/233 ถ.เทอดดำริ แขวงถนนนครไชยศรี เขตดุสิต กรุงเทพฯ 10300
โทร 0 2668 2846, 0 2668 2525, แฟกซ์ 0 2668 2526, e-mail: envopt@yahoo.com, envopt@gmail.com

สถานีหัวหมาก (YL 11)




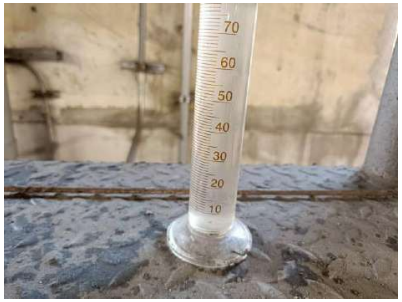

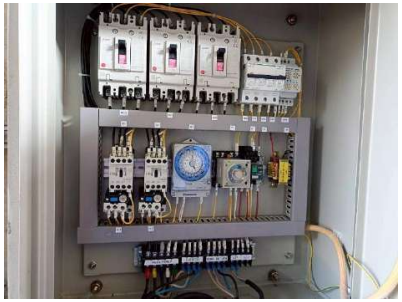

ENVIRE OPERATION CO., LTD. 1131/233 TERDDUMRI RD. DUSIT BANGKOK 10300
TEL 0 2668 2846, 0 2668 2525, FAX 0 2668 2526, e-mail: envopt@yahoo.com, envopt@gmail.com
บริษัท เอ็นไวร์ โอเปอเรชั่น จำกัด 1131/233 ถ.เทอดดำริ แขวงถนนนครไชยศรี เขตดุสิต กรุงเทพฯ 10300
โทร 0 2668 2846, 0 2668 2525, แฟกซ์ 0 2668 2526, e-mail: envopt@yahoo.com, envopt@gmail.com

ใบตรวจเช็คระบบบำบัดน้ำเสีย

สถานีรถไฟฟ้าบีทีเอสหัวหมาก (YL11)

วันที่ 06/02/69

1	**สภาพถังบำบัด**	✓	ปกติ		ชำรุด				
1.1	ฝาถังบำบัด (จำนวน 4 ฝา)	✓	ปกติ		ชำรุด				
2	**ถังเกรอะปริมาณตะกอน**	✓	มาก		ปานกลาง		น้อย	30 cm.	
3	**ถังเติมอากาศปริมาณจุลินทรีย์**		มาก		ปานกลาง	✓	น้อย		
3.1	เครื่องเติมอากาศ EJECTOR-TOS-BBER4	✓	ปกติ		ชำรุด				
3.2	วัดกระแสปั๊ม	**เฟส R** - A		**เฟส S** - A		**เฟส T** - A			
3.3	ไกด์เรียว	✓	ปกติ		ชำรุด				
3.4	โซ่	✓	ปกติ		ชำรุด				
3.5	ซัพพอร์ต	✓	ปกติ		ชำรุด				
3.6	ลักษณะน้ำ	✓	ใส		ขุ่น		ดำ		อื่นๆ.....
3.7	วัดค่า DO บ่อเติมอากาศ	4.0 mg/l							
4	**ถังตกตะกอน**								
4.1	ปริมาณตะกอน		มาก	✓	ปานกลาง		น้อย		
4.2	ลักษณะน้ำ	✓	ใส		ขุ่น		ดำ		อื่นๆ.....
4.3	ปั๊มสูบตะกอนSUB.PUMP.TOS-40V2.25	✓	ปกติ		ชำรุด				
4.4	วัดกระแสปั๊ม	**เฟส R** - A		**เฟส S** - A		**เฟส T** - A			
4.5	ไกด์เรียว	✓	ปกติ		ชำรุด				
4.6	โซ่	✓	ปกติ		ชำรุด				
4.7	ซัพพอร์ต	✓	ปกติ		ชำรุด				
5.	**ตู้คอนโทรล**	✓	ปกติ		ชำรุด				
6.	**สายไฟ**	✓	ปกติ		ชำรุด				
7.	**ท่ออากาศ**	✓	ปกติ		ชำรุด				
8	**แจ้งสูบตะกอน**	✓	สูบออกและกำจัด				ไม่สูบ		
9	**เติมเชื้อจุลินทรีย์**	10 Kg.							
10	**เก็บตัวอย่างน้ำออก**	- L.							
11	**สูบตะกอน**	- Cu.m.							
12	**เช็คเชื้อที่ก้อนมีเดีย**	- ml/l							
13	**Note:**								

ENVIRE OPERATION CO., LTD. 1131/233 TERDDUMRI RD. DUSIT BANGKOK 10300
TEL 0 2668 2846, 0 2668 2525, FAX 0 2668 2526, e-mail: envopt@yahoo.com, envopt@gmail.com
บริษัท เอ็นไวร์ โอเปอเรชั่น จำกัด 1131/233 ถ.เทอดดำริ แขวงถนนนครไชยศรี เขตดุสิต กรุงเทพฯ 10300
โทร 0 2668 2846, 0 2668 2525, แฟกซ์ 0 2668 2526, e-mail: envopt@yahoo.com, envopt@gmail.com

สถานีกลันตัน (YL 12)








ENVIRE OPERATION CO., LTD. 1131/233 TERDDUMRI RD. DUSIT BANGKOK 10300
TEL 0 2668 2846, 0 2668 2525, FAX 0 2668 2526, e-mail: envopt@yahoo.com, envopt@gmail.com
บริษัท เอ็นไวร์ โอเปอเรชั่น จำกัด 1131/233 ถ.เทอดดำริ แขวงถนนนครไชยศรี เขตดุสิต กรุงเทพฯ 10300
โทร 0 2668 2846, 0 2668 2525, แฟกซ์ 0 2668 2526, e-mail: envopt@yahoo.com, envopt@gmail.com

สถานีกลันตัน (YL 12)







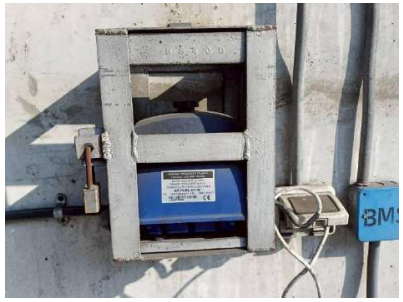



ENVIRE OPERATION CO., LTD. 1131/233 TERDDUMRI RD. DUSIT BANGKOK 10300
TEL 0 2668 2846, 0 2668 2525, FAX 0 2668 2526, e-mail: envopt@yahoo.com, envopt@gmail.com
บริษัท เอ็นไวร์ โอเปอเรชั่น จำกัด 1131/233 ถ.เทอดดำริ แขวงถนนนครไชยศรี เขตดุสิต กรุงเทพฯ 10300
โทร 0 2668 2846, 0 2668 2525, แฟกซ์ 0 2668 2526, e-mail: envopt@yahoo.com, envopt@gmail.com

ใบตรวจเช็คระบบบำบัดน้ำเสีย

สถานีรถไฟฟ้าบีทีเอสกลันตัน (YL12)

วันที่ 06/02/69

1.	**สภาพถังบำบัด**	✓	ปกติ	☐	ชำรุด			
1.1	ฝาถังบำบัด (จำนวน 1 ฝา)	✓	ปกติ	☐	ชำรุด			
2.	**ถังเกรอะ**							
2.1	ปริมาณตะกอน	☐	มาก	✓	ปานกลาง	☐	น้อย	20 cm.
2.2	ปริมาณขยะ	☐	มาก	✓	ปานกลาง	☐	น้อย	
3.	**ถังเติมอากาศ**							
3.1	ปริมาณจุลินทรีย์	☐	มาก	☐	ปานกลาง	✓	น้อย	
3.2	ลักษณะน้ำ	☐	ใส	✓	ขุ่น	☐	ดำ	☐ อื่นๆ.....
3.3	ปริมาณตะกอนลอย	☐	มาก	✓	ปานกลาง	☐	น้อย	
3.4	วัดค่า DO บ่อเติมอากาศ	6.0 mg/l						
4.	**เครื่องเติมอากาศ(1)AP-40 48L/min**	✓	ปกติ	☐	ชำรุด			
5.	**ท่ออากาศ**	✓	ปกติ	☐	ชำรุด			
6	**แจ้งสูบตะกอน**	✓	สูบออกและกำจัด			☐	ไม่สูบ	
7	**เติมเชื้อจุลินทรีย์**	10 Kg.						
8	**เก็บตัวอย่างน้ำออก**	- L.						
9	**สูบตะกอน**	- Cu.m.						
10	**เช็คเชื้อที่ก้อนมีเดีย**	1 ml/l						
11	**Note:**							

ENVIRE OPERATION CO., LTD. 1131/233 TERDDUMRI RD. DUSIT BANGKOK 10300
TEL 0 2668 2846, 0 2668 2525, FAX 0 2668 2526, e-mail: envopt@yahoo.com, envopt@gmail.com
บริษัท เอ็นไวร์ โอเปอเรชั่น จำกัด 1131/233 ถ.เทอดดำริ แขวงถนนนครไชยศรี เขตดุสิต กรุงเทพฯ 10300
โทร 0 2668 2846, 0 2668 2525, แฟกซ์ 0 2668 2526, e-mail: envopt@yahoo.com, envopt@gmail.com

สถานีศรีนุช (YL 13)









ENVIRE OPERATION CO., LTD. 1131/233 TERDDUMRI RD. DUSIT BANGKOK 10300
TEL 0 2668 2846, 0 2668 2525, FAX 0 2668 2526, e-mail: envopt@yahoo.com, envopt@gmail.com
บริษัท เอ็นไวร์ โอเปอเรชั่น จำกัด 1131/233 ถ.เทอดดำริ แขวงถนนนครไชยศรี เขตดุสิต กรุงเทพฯ 10300
โทร 0 2668 2846, 0 2668 2525, แฟกซ์ 0 2668 2526, e-mail: envopt@yahoo.com, envopt@gmail.com

ใบตรวจเช็คระบบบำบัดน้ำเสีย

สถานีรถไฟฟ้าบีทีเอสศรีนุช (YL13)

วันที่ 05/02/69

1.	**สภาพถังบำบัด**	✓ ปกติ	☐ ชำรุด			
1.1	ฝาถังบำบัด (จำนวน 1 ฝา)	✓ ปกติ	☐ ชำรุด			
2.	**ถังเกรอะ**					
2.1	ปริมาณตะกอน	✓ มาก	☐ ปานกลาง	☐ น้อย	30 cm	
2.2	ปริมาณขยะ	✓ มาก	☐ ปานกลาง	☐ น้อย		
3.	**ถังเติมอากาศ**					
3.1	ปริมาณจุลินทรีย์	☐ มาก	✓ ปานกลาง	☐ น้อย		
3.2	ลักษณะน้ำ	☐ ใส	✓ ขุ่น	☐ ดำ	☐ อื่นๆ.....	
3.3	ปริมาณตะกอนลอย	☐ มาก	✓ ปานกลาง	☐ น้อย		
3.4	วัดค่า DO บ่อเติมอากาศ	3.9 mg/l				
4.	**เครื่องเติมอากาศ(1)HP-150**	✓ ปกติ	☐ ชำรุด			
5.	**ท่ออากาศ**	✓ ปกติ	☐ ชำรุด			
6	**แจ้งสูบตะกอน**	✓ สูบออกและกำจัด		☐ ไม่สูบ		
7	**เติมเชื้อจุลินทรีย์**	10 Kg.				
8	**เก็บตัวอย่างน้ำออก**	- L.				
9	**สูบตะกอน**	- Cu.m.				
10	**เช็คเชื้อที่ก้อนมีเดีย**	1 ml/l				
11	**Note:**					

ENVIRE OPERATION CO., LTD. 1131/233 TERDDUMRI RD. DUSIT BANGKOK 10300
TEL 0 2668 2846, 0 2668 2525, FAX 0 2668 2526, e-mail: envopt@yahoo.com, envopt@gmail.com
บริษัท เอ็นไวร์ โอเปอเรชั่น จำกัด 1131/233 ถ.เทอดดำริ แขวงถนนนครไชยศรี เขตดุสิต กรุงเทพฯ 10300
โทร 0 2668 2846, 0 2668 2525, แฟกซ์ 0 2668 2526, e-mail: envopt@yahoo.com, envopt@gmail.com

สถานีศรีศรีนครินทร์ 38 (YL 14)






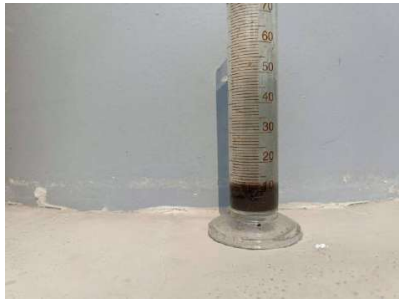


ENVIRE OPERATION CO., LTD. 1131/233 TERDDUMRI RD. DUSIT BANGKOK 10300
TEL 0 2668 2846, 0 2668 2525, FAX 0 2668 2526, e-mail: envopt@yahoo.com, envopt@gmail.com
บริษัท เอ็นไวร์ โอเปอเรชั่น จำกัด 1131/233 ถ.เทอดดำริ แขวงถนนนครไชยศรี เขตดุสิต กรุงเทพฯ 10300
โทร 0 2668 2846, 0 2668 2525, แฟกซ์ 0 2668 2526, e-mail: envopt@yahoo.com, envopt@gmail.com

ใบตรวจเช็คระบบบำบัดน้ำเสีย

สถานีรถไฟฟ้าบีทีเอสศรีนครินทร์ 38 (YL14)

วันที่ 05/02/69

1.	**สภาพถังบำบัด**	☑	ปกติ	☐	ชำรุด			
1.1	ฝาถังบำบัด (จำนวน 1 ฝา)	☑	ปกติ	☐	ชำรุด			
2.	**ถังเกรอะ**							
2.1	ปริมาณตะกอน	☑	มาก	☐	ปานกลาง	☐	น้อย	30 cm
2.2	ปริมาณขยะ	☑	มาก	☐	ปานกลาง	☐	น้อย	
3.	**ถังเติมอากาศ**							
3.1	ปริมาณจุลินทรีย์	☐	มาก	☑	ปานกลาง	☐	น้อย	
3.2	ลักษณะน้ำ	☑	ใส	☐	ขุ่น	☐	ดำ	☐ อื่นๆ.....
3.3	ปริมาณตะกอนลอย	☐	มาก	☑	ปานกลาง	☐	น้อย	
3.4	วัดค่า DO บ่อเติมอากาศ	3.7 mg/l						
4.	**เครื่องเติมอากาศ(1) AP-40 48L/min**	☑	ปกติ	☐	ชำรุด			
5.	**ท่ออากาศ**	☑	ปกติ	☐	ชำรุด			
6	**แจ้งสูบตะกอน**	☑	สูบออกและกำจัด			☐	ไม่สูบ	
7	**เติมเชื้อจุลินทรีย์**	10 Kg.						
8	**เก็บตัวอย่างน้ำออก**	- L.						
9	**สูบตะกอน**	- Cu.m.						
10	**เช็คเชื้อที่ก้อนมีเดีย**	10 ml/l						
11	**Note:**							

ENVIRE OPERATION CO., LTD. 1131/233 TERDDUMRI RD. DUSIT BANGKOK 10300
TEL 0 2668 2846, 0 2668 2525, FAX 0 2668 2526, e-mail: envopt@yahoo.com, envopt@gmail.com
บริษัท เอ็นไวร์ โอเปอเรชั่น จำกัด 1131/233 ถ.เทอดดำริ แขวงถนนนครไชยศรี เขตดุสิต กรุงเทพฯ 10300
โทร 0 2668 2846, 0 2668 2525, แฟกซ์ 0 2668 2526, e-mail: envopt@yahoo.com, envopt@gmail.com

สถานีสวนหลวง ร.9 (YL 15)








ENVIRE OPERATION CO., LTD. 1131/233 TERDDUMRI RD. DUSIT BANGKOK 10300
TEL 0 2668 2846, 0 2668 2525, FAX 0 2668 2526, e-mail: envopt@yahoo.com, envopt@gmail.com
บริษัท เอ็นไวร์ โอเปอเรชั่น จำกัด 1131/233 ถ.เทอดดำริ แขวงถนนนครไชยศรี เขตดุสิต กรุงเทพฯ 10300
โทร 0 2668 2846, 0 2668 2525, แฟกซ์ 0 2668 2526, e-mail: envopt@yahoo.com, envopt@gmail.com

สถานีสวนหลวง ร.9 (YL 15)










ENVIRE OPERATION CO., LTD. 1131/233 TERDDUMRI RD. DUSIT BANGKOK 10300
TEL 0 2668 2846, 0 2668 2525, FAX 0 2668 2526, e-mail: envopt@yahoo.com, envopt@gmail.com
บริษัท เอ็นไวร์ โอเปอเรชั่น จำกัด 1131/233 ถ.เทอดดำริ แขวงถนนนครไชยศรี เขตดุสิต กรุงเทพฯ 10300
โทร 0 2668 2846, 0 2668 2525, แฟกซ์ 0 2668 2526, e-mail: envopt@yahoo.com, envopt@gmail.com

ใบตรวจเช็คระบบบำบัดน้ำเสีย

สถานีรถไฟฟ้าบีทีเอสสวนหลวง ร. 9 (YL15)

วันที่ 05/02/69

1	**สภาพถังบำบัด**	✓	ปกติ		ชำรุด			
1.1	ฝาถังบำบัด (จำนวน 4 ฝา)	✓	ปกติ		ชำรุด			
2.	**ถังเกรอะ**							
2.1	ปริมาณตะกอน	✓	มาก		ปานกลาง		น้อย	30 cm
2.2	ปริมาณขยะ	✓	มาก		ปานกลาง		น้อย	
3.	**ถังเติมอากาศ**							
3.1	ปริมาณจุลินทรีย์		มาก		ปานกลาง	✓	น้อย	
3.2	ลักษณะน้ำ		ใส	✓	ขุ่น		ดำ	อื่นๆ.....
3.3	ปริมาณตะกอนลอย		มาก		ปานกลาง	✓	น้อย	
3.4	วัดค่า DO บ่อเติมอากาศ	3.1 mg/l						
4.	**ถังตะกอน**							
4.1	ลักษณะน้ำ	✓	ใส		ขุ่น		ดำ	อื่นๆ.....
4.2	ปริมาณตะกอนลอย		มาก	✓	ปานกลาง		น้อย	
5	**เครื่องเติมอากาศ(1)APX150 150L/min**	✓	ปกติ		ชำรุด			
6	**ท่ออากาศ**	✓	ปกติ		ชำรุด			
7	**แจ้งสูบตะกอน**	✓	สูบออกและกำจัด				ไม่สูบ	
8	**เติมเชื้อจุลินทรีย์**	10 Kg.						
9	**เก็บตัวอย่างน้ำออก**	- L.						
10	**สูบตะกอน**	- Cu.m.						
11	**เช็คเชื้อที่ก้อนมีเดีย**	- ml/l						
12	**Note:**							

ENVIRE OPERATION CO., LTD. 1131/233 TERDDUMRI RD. DUSIT BANGKOK 10300
TEL 0 2668 2846, 0 2668 2525, FAX 0 2668 2526, e-mail: envopt@yahoo.com, envopt@gmail.com
บริษัท เอ็นไวร์ โอเปอเรชั่น จำกัด 1131/233 ถ.เทอดดำริ แขวงถนนนครไชยศรี เขตดุสิต กรุงเทพฯ 10300
โทร 0 2668 2846, 0 2668 2525, แฟกซ์ 0 2668 2526, e-mail: envopt@yahoo.com, envopt@gmail.com

สถานีศรีอุดม (YL 16)








ENVIRE OPERATION CO., LTD. 1131/233 TERDDUMRI RD. DUSIT BANGKOK 10300
TEL 0 2668 2846, 0 2668 2525, FAX 0 2668 2526, e-mail: envopt@yahoo.com, envopt@gmail.com
บริษัท เอ็นไวร์ โอเปอเรชั่น จำกัด 1131/233 ถ.เทอดดำริ แขวงถนนนครไชยศรี เขตดุสิต กรุงเทพฯ 10300
โทร 0 2668 2846, 0 2668 2525, แฟกซ์ 0 2668 2526, e-mail: envopt@yahoo.com, envopt@gmail.com

สถานีศรีอุดม (YL 16)










ENVIRE OPERATION CO., LTD. 1131/233 TERDDUMRI RD. DUSIT BANGKOK 10300
TEL 0 2668 2846, 0 2668 2525, FAX 0 2668 2526, e-mail: envopt@yahoo.com, envopt@gmail.com
บริษัท เอ็นไวร์ โอเปอเรชั่น จำกัด 1131/233 ถ.เทอดดำริ แขวงถนนนครไชยศรี เขตดุสิต กรุงเทพฯ 10300
โทร 0 2668 2846, 0 2668 2525, แฟกซ์ 0 2668 2526, e-mail: envopt@yahoo.com, envopt@gmail.com

ใบตรวจเช็คระบบบำบัดน้ำเสีย

สถานีรถไฟฟ้าบีทีเอสศรีอุดม (YL16)

วันที่ 05/02/69

1.	**สภาพถังบำบัด**	✓	ปกติ	☐	ชำรุด		
1.1	ฝาถังบำบัด (จำนวน 1 ฝา)	✓	ปกติ	☐	ชำรุด		
2.	**ถังเกรอะ**						
2.1	ปริมาณตะกอน	✓	มาก	☐	ปานกลาง	☐ น้อย	30 cm
2.2	ปริมาณขยะ	✓	มาก	☐	ปานกลาง	☐ น้อย	
3.	**ถังเติมอากาศ**						
3.1	ปริมาณจุลินทรีย์	☐	มาก	☐	ปานกลาง	✓ น้อย	
3.2	ลักษณะน้ำ	✓	ใส	☐	ขุ่น	☐ ดำ	☐ อื่นๆ.....
3.3	ปริมาณตะกอนลอย	☐	มาก	✓	ปานกลาง	☐ น้อย	
3.4	วัดค่า DO บ่อเติมอากาศ	4.5	mg/l				
4.	**เครื่องเติมอากาศ(1)AP-40 48L/min**	✓	ปกติ	☐	ชำรุด		
5.	**ท่ออากาศ**	✓	ปกติ	☐	ชำรุด		
6	**แจ้งสูบตะกอน**	✓	สูบออกและกำจัด			☐ ไม่สูบ	
7	**เติมเชื้อจุลินทรีย์**	10	Kg.				
8	**เก็บตัวอย่างน้ำออก**	-	L.				
9	**สูบตะกอน**	-	Cu.m.				
10	**เช็คเชื้อที่ก้อนมีเดีย**	1	ml/l				
11	**Note:**						

ENVIRE OPERATION CO., LTD. 1131/233 TERDDUMRI RD. DUSIT BANGKOK 10300
TEL 0 2668 2846, 0 2668 2525, FAX 0 2668 2526, e-mail: envopt@yahoo.com, envopt@gmail.com
บริษัท เอ็นไวร์ โอเปอเรชั่น จำกัด 1131/233 ถ.เทอดดำริ แขวงถนนนครไชยศรี เขตดุสิต กรุงเทพฯ 10300
โทร 0 2668 2846, 0 2668 2525, แฟกซ์ 0 2668 2526, e-mail: envopt@yahoo.com, envopt@gmail.com

สถานีศรีเอี่ยม (YL 17) จุดที่ 1








ENVIRE OPERATION CO., LTD. 1131/233 TERDDUMRI RD. DUSIT BANGKOK 10300
TEL 0 2668 2846, 0 2668 2525, FAX 0 2668 2526, e-mail: envopt@yahoo.com, envopt@gmail.com
บริษัท เอ็นไวร์ โอเปอเรชั่น จำกัด 1131/233 ถ.เทอดดำริ แขวงถนนนครไชยศรี เขตดุสิต กรุงเทพฯ 10300
โทร 0 2668 2846, 0 2668 2525, แฟกซ์ 0 2668 2526, e-mail: envopt@yahoo.com, envopt@gmail.com

สถานีศรีเอี่ยม (YL 17) จุดที่ 1










ENVIRE OPERATION CO., LTD. 1131/233 TERDDUMRI RD. DUSIT BANGKOK 10300
TEL 0 2668 2846, 0 2668 2525, FAX 0 2668 2526, e-mail: envopt@yahoo.com, envopt@gmail.com
บริษัท เอ็นไวร์ โอเปอเรชั่น จำกัด 1131/233 ถ.เทอดดำริ แขวงถนนนครไชยศรี เขตดุสิต กรุงเทพฯ 10300
โทร 0 2668 2846, 0 2668 2525, แฟกซ์ 0 2668 2526, e-mail: envopt@yahoo.com, envopt@gmail.com

ใบตรวจเช็คระบบบำบัดน้ำเสีย

สถานีรถไฟฟ้าบีทีเอสศรีเอี่ยม(YL17) จุดที่ 1

วันที่ 05/02/69

1	**สภาพถังบำบัด**	✓	ปกติ	☐	ชำรุด			
1.1	ฝาถังบำบัด (จำนวน 4 ฝา)	✓	ปกติ	☐	ชำรุด			
2.	**ถังเกรอะ**							
2.1	ปริมาณตะกอน	✓	มาก	☐	ปานกลาง	☐	น้อย	30 cm.
2.2	ปริมาณขยะ	☐	มาก	✓	ปานกลาง	☐	น้อย	
3.	**ถังเติมอากาศ**							
3.1	ปริมาณจุลินทรีย์	☐	มาก	☐	ปานกลาง	✓	น้อย	
3.2	ลักษณะน้ำ	☐	ใส	☐	ขุ่น	☐	ดำ	✓ น้ำตาลขุ่น
3.3	ปริมาณตะกอนลอย	☐	มาก	✓	ปานกลาง	☐	น้อย	
3.4	วัดค่า DO บ่อเติมอากาศ	2.3	mg/l					
4.	**ถังตะกอน**							
4.1	ลักษณะน้ำ	☐	ใส	✓	ขุ่น	☐	ดำ	☐ อื่นๆ.....
4.2	ปริมาณตะกอนลอย	☐	มาก	✓	ปานกลาง	☐	น้อย	
5	**เครื่องเติมอากาศ(1) APX150 150L/min**	✓	ปกติ	☐	ชำรุด			
6	**ท่ออากาศ**	✓	ปกติ	☐	ชำรุด			
7	**แจ้งสูบตะกอน**	✓	สูบออกและกำจัด			☐	ไม่สูบ	
8	**เติมเชื้อจุลินทรีย์**	10	Kg.					
9	**เก็บตัวอย่างน้ำออก**	-	L.					
10	**สูบตะกอน**	-	Cu.m.					
11	**เช็คเชื้อที่ก้อนมีเดีย**	1	ml/l					
12	**Note:**							

ENVIRE OPERATION CO., LTD. 1131/233 TERDDUMRI RD. DUSIT BANGKOK 10300
TEL 0 2668 2846, 0 2668 2525, FAX 0 2668 2526, e-mail: envopt@yahoo.com, envopt@gmail.com
บริษัท เอ็นไวร์ โอเปอเรชั่น จำกัด 1131/233 ถ.เทอดดำริ แขวงถนนนครไชยศรี เขตดุสิต กรุงเทพฯ 10300
โทร 0 2668 2846, 0 2668 2525, แฟกซ์ 0 2668 2526, e-mail: envopt@yahoo.com, envopt@gmail.com

สถานีศรีเอี่ยม (YL 17) จุดที่ 2








ENVIRE OPERATION CO., LTD. 1131/233 TERDDUMRI RD. DUSIT BANGKOK 10300
TEL 0 2668 2846, 0 2668 2525, FAX 0 2668 2526, e-mail: envopt@yahoo.com, envopt@gmail.com
บริษัท เอ็นไวร์ โอเปอเรชั่น จำกัด 1131/233 ถ.เทอดดำริ แขวงถนนนครไชยศรี เขตดุสิต กรุงเทพฯ 10300
โทร 0 2668 2846, 0 2668 2525, แฟกซ์ 0 2668 2526, e-mail: envopt@yahoo.com, envopt@gmail.com

สถานีศรีเอี่ยม (YL 17) จุดที่ 2











ENVIRE OPERATION CO., LTD. 1131/233 TERDDUMRI RD. DUSIT BANGKOK 10300
TEL 0 2668 2846, 0 2668 2525, FAX 0 2668 2526, e-mail: envopt@yahoo.com, envopt@gmail.com
บริษัท เอ็นไวร์ โอเปอเรชั่น จำกัด 1131/233 ถ.เทอดดำริ แขวงถนนนครไชยศรี เขตดุสิต กรุงเทพฯ 10300
โทร 0 2668 2846, 0 2668 2525, แฟกซ์ 0 2668 2526, e-mail: envopt@yahoo.com, envopt@gmail.com

ใบตรวจเช็คระบบบำบัดน้ำเสีย

สถานีรถไฟฟ้าบีทีเอสศรีเอี่ยม (YL17) จุดที่ 2

วันที่ 05/02/69

1	**สภาพถังบำบัด**	✓	ปกติ	☐	ชำรุด			
1.1	ฝาถังบำบัด (จำนวน 3 ฝา)	✓	ปกติ	☐	ชำรุด			
2.	**ถังเกรอะ**							
2.1	ปริมาณตะกอน	☐	มาก	☐	ปานกลาง	✓	น้อย	5 cm
2.2	ปริมาณขยะ	☐	มาก	☐	ปานกลาง	✓	น้อย	
3.	**ถังเติมอากาศ**							
3.1	ปริมาณจุลินทรีย์	☐	มาก	☐	ปานกลาง	✓	น้อย	
3.2	ลักษณะน้ำ	✓	ใส	☐	ขุ่น	☐	ดำ	☐ อื่นๆ.....
3.3	ปริมาณตะกอนลอย	☐	มาก	☐	ปานกลาง	✓	น้อย	
3.4	วัดค่า DO บ่อเติมอากาศ	5.3	mg/l					
4.	**ถังตะกอน**							
4.1	ลักษณะน้ำ	✓	ใส	☐	ขุ่น	☐	ดำ	☐ อื่นๆ.....
4.2	ปริมาณตะกอนลอย	☐	มาก	☐	ปานกลาง	✓	น้อย	
5	**เครื่องเติมอากาศ(1) DLX-100 100L/min**	✓	ปกติ	☐	ชำรุด			
6	**ท่ออากาศ**	✓	ปกติ	☐	ชำรุด			
7	**แจ้งสูบตะกอน**	☐	สูบออกและกำจัด			✓	ไม่สูบ	
8	**เติมเชื้อจุลินทรีย์**	10	Kg.					
9	**เก็บตัวอย่างน้ำออก**	-	L.					
10	**สูบตะกอน**	-	Cu.m.					
11	**เช็คเชื้อที่ก้อนมีเดีย**	-	ml/l					
12	**Note:**							

ENVIRE OPERATION CO., LTD. 1131/233 TERDDUMRI RD. DUSIT BANGKOK 10300
TEL 0 2668 2846, 0 2668 2525, FAX 0 2668 2526, e-mail: envopt@yahoo.com, envopt@gmail.com
บริษัท เอ็นไวร์ โอเปอเรชั่น จำกัด 1131/233 ถ.เทอดดำริ แขวงถนนนครไชยศรี เขตดุสิต กรุงเทพฯ 10300
โทร 0 2668 2846, 0 2668 2525, แฟกซ์ 0 2668 2526, e-mail: envopt@yahoo.com, envopt@gmail.com

สถานีศรีเอี่ยม (YL 17) จุดที่ 3







ENVIRE OPERATION CO., LTD. 1131/233 TERDDUMRI RD. DUSIT BANGKOK 10300
TEL 0 2668 2846, 0 2668 2525, FAX 0 2668 2526, e-mail: envopt@yahoo.com, envopt@gmail.com
บริษัท เอ็นไวร์ โอเปอเรชั่น จำกัด 1131/233 ถ.เทอดดำริ แขวงถนนนครไชยศรี เขตดุสิต กรุงเทพฯ 10300
โทร 0 2668 2846, 0 2668 2525, แฟกซ์ 0 2668 2526, e-mail: envopt@yahoo.com, envopt@gmail.com

ใบตรวจเช็คระบบบำบัดน้ำเสีย

สถานีรถไฟฟ้าบีทีเอสศรีเอี่ยม (YL17) จุดที่ 3

วันที่ 05/02/69

1	**สภาพถังบำบัด**	☑	ปกติ	☐	ชำรุด			
1.1	ฝาถังบำบัด (จำนวน 1 ฝา)	☑	ปกติ	☐	ชำรุด			
2.	**ถังเกรอะ**							
2.1	ปริมาณตะกอน	☐	มาก	☐	ปานกลาง	☑	น้อย	5 cm
2.2	ปริมาณขยะ	☐	มาก	☐	ปานกลาง	☑	น้อย	
3.	**ถังเติมอากาศ**							
3.1	ปริมาณจุลินทรีย์	☐	มาก	☐	ปานกลาง	☑	น้อย	
3.2	ลักษณะน้ำ	☑	ใส	☐	ขุ่น	☐	ดำ	☐ อื่นๆ.....
3.3	ปริมาณตะกอนลอย	☐	มาก	☐	ปานกลาง	☑	น้อย	
3.4	วัดค่า DO บ่อเติมอากาศ	7.7	mg/l					
4.	**ถังตะกอน**							
4.1	ลักษณะน้ำ	☑	ใส	☐	ขุ่น	☐	ดำ	☐ อื่นๆ.....
4.2	ปริมาณตะกอนลอย	☐	มาก	☑	ปานกลาง	☐	น้อย	
5	**เครื่องเติมอากาศ(1)**	☐	ปกติ	☐	ชำรุด	* ไม่มีเครื่องเติมอากาศ		
6	**ท่ออากาศ**	☑	ปกติ	☐	ชำรุด			
7	**แจ้งสูบตะกอน**	☐	สูบออกและกำจัด			☑	ไม่สูบ	
8	**เติมเชื้อจุลินทรีย์**	-	Kg.	* ไม่เติมเชื้อเนื่องจากไม่มีเครื่องเติมอากาศ				
9	**เก็บตัวอย่างน้ำออก**	-	L.					
10	**สูบตะกอน**	-	Cu.m.					
11	**เช็คเชื้อที่ก้อนมีเดีย**	-	ml/l					
12	**Note:**							

ENVIRE OPERATION CO., LTD. 1131/233 TERDDUMRI RD. DUSIT BANGKOK 10300
TEL 0 2668 2846, 0 2668 2525, FAX 0 2668 2526, e-mail: envopt@yahoo.com, envopt@gmail.com
บริษัท เอ็นไวร์ โอเปอเรชั่น จำกัด 1131/233 ถ.เทอดดำริ แขวงถนนนครไชยศรี เขตดุสิต กรุงเทพฯ 10300
โทร 0 2668 2846, 0 2668 2525, แฟกซ์ 0 2668 2526, e-mail: envopt@yahoo.com, envopt@gmail.com

สถานีศรีลาชาล (YL 18)








ENVIRE OPERATION CO., LTD. 1131/233 TERDDUMRI RD. DUSIT BANGKOK 10300
TEL 0 2668 2846, 0 2668 2525, FAX 0 2668 2526, e-mail: envopt@yahoo.com, envopt@gmail.com
บริษัท เอ็นไวร์ โอเปอเรชั่น จำกัด 1131/233 ถ.เทอดดำริ แขวงถนนนครไชยศรี เขตดุสิต กรุงเทพฯ 10300
โทร 0 2668 2846, 0 2668 2525, แฟกซ์ 0 2668 2526, e-mail: envopt@yahoo.com, envopt@gmail.com

สถานีศรีลาชาล (YL 18)







ENVIRE OPERATION CO., LTD. 1131/233 TERDDUMRI RD. DUSIT BANGKOK 10300
TEL 0 2668 2846, 0 2668 2525, FAX 0 2668 2526, e-mail: envopt@yahoo.com, envopt@gmail.com
บริษัท เอ็นไวร์ โอเปอเรชั่น จำกัด 1131/233 ถ.เทอดดำริ แขวงถนนนครไชยศรี เขตดุสิต กรุงเทพฯ 10300
โทร 0 2668 2846, 0 2668 2525, แฟกซ์ 0 2668 2526, e-mail: envopt@yahoo.com, envopt@gmail.com

ใบตรวจเช็คระบบบำบัดน้ำเสีย

สถานีรถไฟฟ้าบีทีเอสศรีลาชาล (YL18)

วันที่ 05/02/69

1.	**สภาพถังบำบัด**	☑	ปกติ	☐	ชำรุด			
1.1	ฝาถังบำบัด (จำนวน 1 ฝา)	☑	ปกติ	☐	ชำรุด			
2.	**ถังเกรอะ**							
2.1	ปริมาณตะกอน	☑	มาก	☐	ปานกลาง	☐	น้อย	30 cm.
2.2	ปริมาณขยะ	☑	มาก	☐	ปานกลาง	☐	น้อย	
3.	**ถังเติมอากาศ**							
3.1	ปริมาณจุลินทรีย์	☐	มาก	☐	ปานกลาง	☑	น้อย	
3.2	ลักษณะน้ำ	☑	ใส	☐	ขุ่น	☐	ดำ	☐ อื่นๆ.....
3.3	ปริมาณตะกอนลอย	☐	มาก	☐	ปานกลาง	☑	น้อย	
3.4	วัดค่า DO บ่อเติมอากาศ	4.9 mg/l						
4.	**เครื่องเติมอากาศ(1) AP-40 48L/min**	☑	ปกติ	☐	ชำรุด			
5.	**ท่ออากาศ**	☑	ปกติ	☐	ชำรุด			
6	**แจ้งสูบตะกอน**	☑	สูบออกและกำจัด			☐	ไม่สูบ	
7	**เติมเชื้อจุลินทรีย์**	10 Kg.						
8	**เก็บตัวอย่างน้ำออก**	- L.						
9	**สูบตะกอน**	- Cu.m.						
10	**เช็คเชื้อที่ก้อนมีเดีย**	- ml/l						
11	**Note:**							

ENVIRE OPERATION CO., LTD. 1131/233 TERDDUMRI RD. DUSIT BANGKOK 10300
TEL 0 2668 2846, 0 2668 2525, FAX 0 2668 2526, e-mail: envopt@yahoo.com, envopt@gmail.com
บริษัท เอ็นไวร์ โอเปอเรชั่น จำกัด 1131/233 ถ.เทอดดำริ แขวงถนนนครไชยศรี เขตดุสิต กรุงเทพฯ 10300
โทร 0 2668 2846, 0 2668 2525, แฟกซ์ 0 2668 2526, e-mail: envopt@yahoo.com, envopt@gmail.com

สถานีศรีแบริ่ง (YL 19)








ENVIRE OPERATION CO., LTD. 1131/233 TERDDUMRI RD. DUSIT BANGKOK 10300
TEL 0 2668 2846, 0 2668 2525, FAX 0 2668 2526, e-mail: envopt@yahoo.com, envopt@gmail.com
บริษัท เอ็นไวร์ โอเปอเรชั่น จำกัด 1131/233 ถ.เทอดดำริ แขวงถนนนครไชยศรี เขตดุสิต กรุงเทพฯ 10300
โทร 0 2668 2846, 0 2668 2525, แฟกซ์ 0 2668 2526, e-mail: envopt@yahoo.com, envopt@gmail.com

สถานีศรีแบริ่ง (YL 19)











ENVIRE OPERATION CO., LTD. 1131/233 TERDDUMRI RD. DUSIT BANGKOK 10300
TEL 0 2668 2846, 0 2668 2525, FAX 0 2668 2526, e-mail: envopt@yahoo.com, envopt@gmail.com
บริษัท เอ็นไวร์ โอเปอเรชั่น จำกัด 1131/233 ถ.เทอดดำริ แขวงถนนนครไชยศรี เขตดุสิต กรุงเทพฯ 10300
โทร 0 2668 2846, 0 2668 2525, แฟกซ์ 0 2668 2526, e-mail: envopt@yahoo.com, envopt@gmail.com

ใบตรวจเช็คระบบบำบัดน้ำเสีย

สถานีรถไฟฟ้าบีทีเอสศรีแบริ่ง (YL19)

วันที่ 05/02/69

1.	**สภาพถังบำบัด**	☑	ปกติ	☐	ชำรุด			
1.1	ฝาถังบำบัด (จำนวน 1 ฝา)	☑	ปกติ	☐	ชำรุด			
2.	**ถังเกรอะ**							
2.1	ปริมาณตะกอน	☐	มาก	☑	ปานกลาง	☐	น้อย	20 cm
2.2	ปริมาณขยะ	☐	มาก	☑	ปานกลาง	☐	น้อย	
3.	**ถังเติมอากาศ**							
3.1	ปริมาณจุลินทรีย์	☐	มาก	☐	ปานกลาง	☑	น้อย	
3.2	ลักษณะน้ำ	☑	ใส	☐	ขุ่น	☐	ดำ	☐ อื่นๆ.....
3.3	ปริมาณตะกอนลอย	☐	มาก	☑	ปานกลาง	☐	น้อย	
3.4	วัดค่า DO บ่อเติมอากาศ	3.0 mg/l						
4.	**เครื่องเติมอากาศ(1) AP-40 48L/min**	☑	ปกติ	☐	ชำรุด			
5.	**ท่ออากาศ**	☑	ปกติ	☐	ชำรุด			
6	**แจ้งสูบตะกอน**	☑	สูบออกและกำจัด			☐	ไม่สูบ	
7	**เติมเชื้อจุลินทรีย์**	10 Kg.						
8	**เก็บตัวอย่างน้ำออก**	- L.						
9	**สูบตะกอน**	- Cu.m.						
10	**เช็คเชื้อที่ก้อนมีเดีย**	5 ml/l						
11	**Note:**							

ENVIRE OPERATION CO., LTD. 1131/233 TERDDUMRI RD. DUSIT BANGKOK 10300
TEL 0 2668 2846, 0 2668 2525, FAX 0 2668 2526, e-mail: envopt@yahoo.com, envopt@gmail.com
บริษัท เอ็นไวร์ โอเปอเรชั่น จำกัด 1131/233 ถ.เทอดดำริ แขวงถนนนครไชยศรี เขตดุสิต กรุงเทพฯ 10300
โทร 0 2668 2846, 0 2668 2525, แฟกซ์ 0 2668 2526, e-mail: envopt@yahoo.com, envopt@gmail.com

สถานีศรีด่าน (YL 20)








ENVIRE OPERATION CO., LTD. 1131/233 TERDDUMRI RD. DUSIT BANGKOK 10300
TEL 0 2668 2846, 0 2668 2525, FAX 0 2668 2526, e-mail: envopt@yahoo.com, envopt@gmail.com
บริษัท เอ็นไวร์ โอเปอเรชั่น จำกัด 1131/233 ถ.เทอดดำริ แขวงถนนนครไชยศรี เขตดุสิต กรุงเทพฯ 10300
โทร 0 2668 2846, 0 2668 2525, แฟกซ์ 0 2668 2526, e-mail: envopt@yahoo.com, envopt@gmail.com

สถานีศรีด่าน (YL 20)








ENVIRE OPERATION CO., LTD. 1131/233 TERDDUMRI RD. DUSIT BANGKOK 10300
TEL 0 2668 2846, 0 2668 2525, FAX 0 2668 2526, e-mail: envopt@yahoo.com, envopt@gmail.com
บริษัท เอ็นไวร์ โอเปอเรชั่น จำกัด 1131/233 ถ.เทอดดำริ แขวงถนนนครไชยศรี เขตดุสิต กรุงเทพฯ 10300
โทร 0 2668 2846, 0 2668 2525, แฟกซ์ 0 2668 2526, e-mail: envopt@yahoo.com, envopt@gmail.com

ใบตรวจเช็คระบบบำบัดน้ำเสีย

สถานีรถไฟฟ้าบีทีเอสศรีด่าน (YL20)

วันที่ 05/02/69

1.	**สภาพถังบำบัด**	☑	ปกติ	☐	ชำรุด			
1.1	ฝาถังบำบัด (จำนวน 1 ฝา)	☑	ปกติ	☐	ชำรุด			
2.	**ถังเกรอะ**							
2.1	ปริมาณตะกอน	☑	มาก	☐	ปานกลาง	☐	น้อย	30 cm.
2.2	ปริมาณขยะ	☑	มาก	☐	ปานกลาง	☐	น้อย	
3.	**ถังเติมอากาศ**							
3.1	ปริมาณจุลินทรีย์	☐	มาก	☐	ปานกลาง	☑	น้อย	
3.2	ลักษณะน้ำ	☐	ใส	☑	ขุ่น	☐	ดำ	☐ อื่นๆ.....
3.3	ปริมาณตะกอนลอย	☐	มาก	☑	ปานกลาง	☐	น้อย	
3.4	วัดค่า DO บ่อเติมอากาศ	3.4	mg/l					
4.	**เครื่องเติมอากาศ(1) AP-80 82L/min**	☑	ปกติ	☐	ชำรุด			
5.	**ท่ออากาศ**	☑	ปกติ	☐	ชำรุด			
6	**แจ้งสูบตะกอน**	☑	สูบออกและกำจัด			☐	ไม่สูบ	
7	**เติมเชื้อจุลินทรีย์**	10	Kg.					
8	**เก็บตัวอย่างน้ำออก**	-	L.					
9	**สูบตะกอน**	-	Cu.m.					
10	**เช็คเชื้อที่ก้อนมีเดีย**	1	ml/l					
11	**Note:**							

ENVIRE OPERATION CO., LTD. 1131/233 TERDDUMRI RD. DUSIT BANGKOK 10300
TEL 0 2668 2846, 0 2668 2525, FAX 0 2668 2526, e-mail: envopt@yahoo.com, envopt@gmail.com
บริษัท เอ็นไวร์ โอเปอเรชั่น จำกัด 1131/233 ถ.เทอดดำริ แขวงถนนนครไชยศรี เขตดุสิต กรุงเทพฯ 10300
โทร 0 2668 2846, 0 2668 2525, แฟกซ์ 0 2668 2526, e-mail: envopt@yahoo.com, envopt@gmail.com

สถานีศรีเทพา (YL 21)








ENVIRE OPERATION CO., LTD. 1131/233 TERDDUMRI RD. DUSIT BANGKOK 10300
TEL 0 2668 2846, 0 2668 2525, FAX 0 2668 2526, e-mail: envopt@yahoo.com, envopt@gmail.com
บริษัท เอ็นไวร์ โอเปอเรชั่น จำกัด 1131/233 ถ.เทอดดำริ แขวงถนนนครไชยศรี เขตดุสิต กรุงเทพฯ 10300
โทร 0 2668 2846, 0 2668 2525, แฟกซ์ 0 2668 2526, e-mail: envopt@yahoo.com, envopt@gmail.com

สถานีศรีเทพา (YL 21)








ENVIRE OPERATION CO., LTD. 1131/233 TERDDUMRI RD. DUSIT BANGKOK 10300
TEL 0 2668 2846, 0 2668 2525, FAX 0 2668 2526, e-mail: envopt@yahoo.com, envopt@gmail.com
บริษัท เอ็นไวร์ โอเปอเรชั่น จำกัด 1131/233 ถ.เทอดดำริ แขวงถนนนครไชยศรี เขตดุสิต กรุงเทพฯ 10300
โทร 0 2668 2846, 0 2668 2525, แฟกซ์ 0 2668 2526, e-mail: envopt@yahoo.com, envopt@gmail.com

ใบตรวจเช็คระบบบำบัดน้ำเสีย

สถานีรถไฟฟ้าบีทีเอสศรีเทพา (YL21)

วันที่ 05/02/69

1.	**สภาพถังบำบัด**	✓	ปกติ	☐	ชำรุด			
1.1	ฝาถังบำบัด (จำนวน 1 ฝา)	✓	ปกติ	☐	ชำรุด			
2.	**ถังเกรอะ**							
2.1	ปริมาณตะกอน	✓	มาก	☐	ปานกลาง	☐	น้อย	30 cm
2.2	ปริมาณขยะ	✓	มาก	☐	ปานกลาง	☐	น้อย	
3.	**ถังเติมอากาศ**							
3.1	ปริมาณจุลินทรีย์	☐	มาก	☐	ปานกลาง	✓	น้อย	
3.2	ลักษณะน้ำ	✓	ใส	☐	ขุ่น	☐	ดำ	☐ อื่นๆ.....
3.3	ปริมาณตะกอนลอย	☐	มาก	✓	ปานกลาง	☐	น้อย	
3.4	วัดค่า DO บ่อเติมอากาศ	-	mg/l					
4.	**เครื่องเติมอากาศ(1) AP-80 82L/min**	✓	ปกติ	☐	ชำรุด			
5.	**ท่ออากาศ**	☐	ปกติ	✓	ชำรุด	* ท่ออากาศชำรุด		
6	**แจ้งสูบตะกอน**	✓	สูบออกและกำจัด			☐	ไม่สูบ	
7	**เติมเชื้อจุลินทรีย์**	-	Kg.					
8	**เก็บตัวอย่างน้ำออก**	-	L.					
9	**สูบตะกอน**	-	Cu.m.					
10	**เช็คเชื้อที่ก้อนมีเดีย**	1	ml/l					
11	**Note:**							

ENVIRE OPERATION CO., LTD. 1131/233 TERDDUMRI RD. DUSIT BANGKOK 10300
TEL 0 2668 2846, 0 2668 2525, FAX 0 2668 2526, e-mail: envopt@yahoo.com, envopt@gmail.com
บริษัท เอ็นไวร์ โอเปอเรชั่น จำกัด 1131/233 ถ.เทอดดำริ แขวงถนนนครไชยศรี เขตดุสิต กรุงเทพฯ 10300
โทร 0 2668 2846, 0 2668 2525, แฟกซ์ 0 2668 2526, e-mail: envopt@yahoo.com, envopt@gmail.com

สถานีทิพวัล (YL 22)








ENVIRE OPERATION CO., LTD. 1131/233 TERDDUMRI RD. DUSIT BANGKOK 10300
TEL 0 2668 2846, 0 2668 2525, FAX 0 2668 2526, e-mail: envopt@yahoo.com, envopt@gmail.com
บริษัท เอ็นไวร์ โอเปอเรชั่น จำกัด 1131/233 ถ.เทอดดำริ แขวงถนนนครไชยศรี เขตดุสิต กรุงเทพฯ 10300
โทร 0 2668 2846, 0 2668 2525, แฟกซ์ 0 2668 2526, e-mail: envopt@yahoo.com, envopt@gmail.com

สถานีทิพวัล (YL 22)








ENVIRE OPERATION CO., LTD. 1131/233 TERDDUMRI RD. DUSIT BANGKOK 10300
TEL 0 2668 2846, 0 2668 2525, FAX 0 2668 2526, e-mail: envopt@yahoo.com, envopt@gmail.com
บริษัท เอ็นไวร์ โอเปอเรชั่น จำกัด 1131/233 ถ.เทอดดำริ แขวงถนนนครไชยศรี เขตดุสิต กรุงเทพฯ 10300
โทร 0 2668 2846, 0 2668 2525, แฟกซ์ 0 2668 2526, e-mail: envopt@yahoo.com, envopt@gmail.com

ใบตรวจเช็คระบบบำบัดน้ำเสีย

สถานีรถไฟฟ้าบีทีเอสทิพวัล (YL22)

วันที่ 05/02/69

1.	**สภาพถังบำบัด**	✓	ปกติ	☐	ชำรุด			
1.1	ฝาถังบำบัด (จำนวน 1 ฝา)	✓	ปกติ	☐	ชำรุด			
2.	**ถังเกรอะ**							
2.1	ปริมาณตะกอน	☐	มาก	✓	ปานกลาง	☐	น้อย	20 cm
2.2	ปริมาณขยะ	☐	มาก	✓	ปานกลาง	☐	น้อย	
3.	**ถังเติมอากาศ**							
3.1	ปริมาณจุลินทรีย์	☐	มาก	✓	ปานกลาง	☐	น้อย	
3.2	ลักษณะน้ำ	☐	ใส	✓	ขุ่น	☐	ดำ	☐ อื่นๆ น้ำตาล
3.3	ปริมาณตะกอนลอย	☐	มาก	✓	ปานกลาง	☐	น้อย	
3.4	วัดค่า DO บ่อเติมอากาศ	4.7 mg/l						
4.	เครื่องเติมอากาศ(1) AP40 48L/min	✓	ปกติ	☐	ชำรุด			
5.	ท่ออากาศ	✓	ปกติ	☐	ชำรุด			
6	แจ้งสูบตะกอน	✓	สูบออกและกำจัด			☐	ไม่สูบ	
7	**เติมเชื้อจุลินทรีย์**	10 Kg.						
8	**เก็บตัวอย่างน้ำออก**	- L.						
9	**สูบตะกอน**	- Cu.m.						
10	**เช็คเชื้อที่ก้อนมีเดีย**	30 ml/l						
11	**Note:**							

ENVIRE OPERATION CO., LTD. 1131/233 TERDDUMRI RD. DUSIT BANGKOK 10300
TEL 0 2668 2846, 0 2668 2525, FAX 0 2668 2526, e-mail: envopt@yahoo.com, envopt@gmail.com
บริษัท เอ็นไวร์ โอเปอเรชั่น จำกัด 1131/233 ถ.เทอดดำริ แขวงถนนนครไชยศรี เขตดุสิต กรุงเทพฯ 10300
โทร 0 2668 2846, 0 2668 2525, แฟกซ์ 0 2668 2526, e-mail: envopt@yahoo.com, envopt@gmail.com

สถานีสำโรง (YL 23) จุดที่ 1








ENVIRE OPERATION CO., LTD. 1131/233 TERDDUMRI RD. DUSIT BANGKOK 10300
TEL 0 2668 2846, 0 2668 2525, FAX 0 2668 2526, e-mail: envopt@yahoo.com, envopt@gmail.com
บริษัท เอ็นไวร์ โอเปอเรชั่น จำกัด 1131/233 ถ.เทอดดำริ แขวงถนนนครไชยศรี เขตดุสิต กรุงเทพฯ 10300
โทร 0 2668 2846, 0 2668 2525, แฟกซ์ 0 2668 2526, e-mail: envopt@yahoo.com, envopt@gmail.com

สถานีสำโรง (YL 23) จุดที่ 1





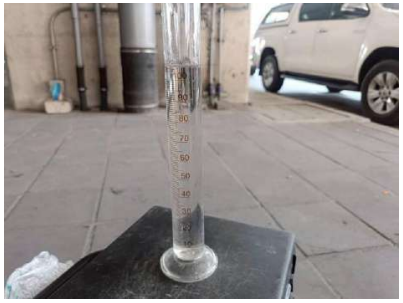



ENVIRE OPERATION CO., LTD. 1131/233 TERDDUMRI RD. DUSIT BANGKOK 10300
TEL 0 2668 2846, 0 2668 2525, FAX 0 2668 2526, e-mail: envopt@yahoo.com, envopt@gmail.com
บริษัท เอ็นไวร์ โอเปอเรชั่น จำกัด 1131/233 ถ.เทอดดำริ แขวงถนนนครไชยศรี เขตดุสิต กรุงเทพฯ 10300
โทร 0 2668 2846, 0 2668 2525, แฟกซ์ 0 2668 2526, e-mail: envopt@yahoo.com, envopt@gmail.com

ใบตรวจเช็คระบบบำบัดน้ำเสีย

สถานีรอไฟฟ้าบีทีเอสสำโรง (YL23) จุดที่ 1

วันที่ 05/02/69

1	**สภาพถังบำบัด**	✓	ปกติ	☐	ชำรุด			
1.1	ฝาถังบำบัด (จำนวน 3 ฝา)	✓	ปกติ	☐	ชำรุด			
2.	**ถังเกรอะ**							
2.1	ปริมาณตะกอน	☐	มาก	☐	ปานกลาง	✓	น้อย	5 cm.
2.2	ปริมาณขยะ	☐	มาก	✓	ปานกลาง	☐	น้อย	
3.	**ถังเติมอากาศ**							
3.1	ปริมาณจุลินทรีย์	☐	มาก	☐	ปานกลาง	✓	น้อย	
3.2	ลักษณะน้ำ	✓	ใส	☐	ขุ่น	☐	ดำ	☐ อื่นๆ.....
3.3	ปริมาณตะกอนลอย	☐	มาก	☐	ปานกลาง	✓	น้อย	
3.4	วัดค่า DO บ่อเติมอากาศ	7.5	mg/l					
4.	**ถังตะกอน**							
4.1	ลักษณะน้ำ	✓	ใส	☐	ขุ่น	☐	ดำ	☐ อื่นๆ.....
4.2	ปริมาณตะกอนลอย	☐	มาก	☐	ปานกลาง	✓	น้อย	
5	**เครื่องเติมอากาศ(1)AP80 82L/min**	✓	ปกติ	☐	ชำรุด			
	เครื่องเติมอากาศ(2)AP80 82L/min	✓	ปกติ	☐	ชำรุด			
6	**ท่ออากาศ**	✓	ปกติ	☐	ชำรุด			
7	**แจ้งสูบตะกอน**	☐	สูบออกและกำจัด			✓	ไม่สูบ	
8	**เติมเชื้อจุลินทรีย์**	10	Kg.					
9	**เก็บตัวอย่างน้ำออก**	-	L.					
10	**สูบตะกอน**	-	Cu.m.					
11	**เช็คเชื้อที่ก้อนมีเดีย**	-	ml/l					
12	**Note:**							

ENVIRE OPERATION CO., LTD. 1131/233 TERDDUMRI RD. DUSIT BANGKOK 10300
TEL 0 2668 2846, 0 2668 2525, FAX 0 2668 2526, e-mail: envopt@yahoo.com, envopt@gmail.com
บริษัท เอ็นไวร์ โอเปอเรชั่น จำกัด 1131/233 ถ.เทอดดำริ แขวงถนนนครไชยศรี เขตดุสิต กรุงเทพฯ 10300
โทร 0 2668 2846, 0 2668 2525, แฟกซ์ 0 2668 2526, e-mail: envopt@yahoo.com, envopt@gmail.com

สถานีสำโรง (YL 23) จุดที่ 2








ENVIRE OPERATION CO., LTD. 1131/233 TERDDUMRI RD. DUSIT BANGKOK 10300
TEL 0 2668 2846, 0 2668 2525, FAX 0 2668 2526, e-mail: envopt@yahoo.com, envopt@gmail.com
บริษัท เอ็นไวร์ โอเปอเรชั่น จำกัด 1131/233 ถ.เทอดดำริ แขวงถนนนครไชยศรี เขตดุสิต กรุงเทพฯ 10300
โทร 0 2668 2846, 0 2668 2525, แฟกซ์ 0 2668 2526, e-mail: envopt@yahoo.com, envopt@gmail.com

สถานีสำโรง (YL 23) จุดที่ 2






ENVIRE OPERATION CO., LTD. 1131/233 TERDDUMRI RD. DUSIT BANGKOK 10300
TEL 0 2668 2846, 0 2668 2525, FAX 0 2668 2526, e-mail: envopt@yahoo.com, envopt@gmail.com
บริษัท เอ็นไวร์ โอเปอเรชั่น จำกัด 1131/233 ถ.เทอดดำริ แขวงถนนนครไชยศรี เขตดุสิต กรุงเทพฯ 10300
โทร 0 2668 2846, 0 2668 2525, แฟกซ์ 0 2668 2526, e-mail: envopt@yahoo.com, envopt@gmail.com

ใบตรวจเช็คระบบบำบัดน้ำเสีย

สถานีรถไฟฟ้าบีทีเอสสำโรง (YL23) จุดที่ 2

วันที่ 05/02/69

1	**สภาพถังบำบัด**	☑	ปกติ	☐	ชำรุด			
1.1	ฝาถังบำบัด (จำนวน 4 ฝา)	☑	ปกติ	☐	ชำรุด			
2.	**ถังเกรอะ**							
2.1	ปริมาณตะกอน	☑	มาก	☐	ปานกลาง	☐	น้อย	30 cm
2.2	ปริมาณขยะ	☑	มาก	☐	ปานกลาง	☐	น้อย	
3.	**ถังเติมอากาศ**							
3.1	ปริมาณจุลินทรีย์	☐	มาก	☐	ปานกลาง	☑	น้อย	
3.2	ลักษณะน้ำ	☐	ใส	☑	ขุ่น	☐	ดำ	☐ อื่นๆ.....
3.3	ปริมาณตะกอนลอย	☐	มาก	☐	ปานกลาง	☑	น้อย	
3.4	วัดค่า DO บ่อเติมอากาศ	3.3	mg/l					
4.	**ถังตะกอน**							
4.1	ลักษณะน้ำ	☐	ใส	☑	ขุ่น	☐	ดำ	☐ อื่นๆ.....
4.2	ปริมาณตะกอนลอย	☐	มาก	☐	ปานกลาง	☑	น้อย	
5	**เครื่องเติมอากาศ(1)AP150 150L/min**	☑	ปกติ	☐	ชำรุด			
	เครื่องเติมอากาศ(2)AP150 150L/min	☑	ปกติ	☐	ชำรุด			
6	**ท่ออากาศ**	☑	ปกติ	☐	ชำรุด			
7	**แจ้งสูบตะกอน**	☑	สูบออกและกำจัด			☐	ไม่สูบ	
8	**เติมเชื้อจุลินทรีย์**	10	Kg.					
9	**เก็บตัวอย่างน้ำออก**	-	L.					
10	**สูบตะกอน**	-	Cu.m.					
11	**เช็คเชื้อที่ก้อนมีเดีย**	-	ml/l					
12	**Note:**							

ENVIRE OPERATION CO., LTD. 1131/233 TERDDUMRI RD. DUSIT BANGKOK 10300
TEL 0 2668 2846, 0 2668 2525, FAX 0 2668 2526, e-mail: envopt@yahoo.com, envopt@gmail.com
บริษัท เอ็นไวร์ โอเปอเรชั่น จำกัด 1131/233 ถ.เทอดดำริ แขวงถนนนครไชยศรี เขตดุสิต กรุงเทพฯ 10300
โทร 0 2668 2846, 0 2668 2525, แฟกซ์ 0 2668 2526, e-mail: envopt@yahoo.com, envopt@gmail.com

อาคารจอดแล้วจร จุดที่ 1






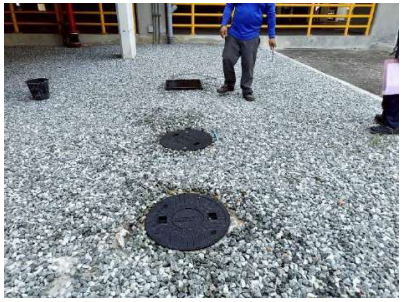
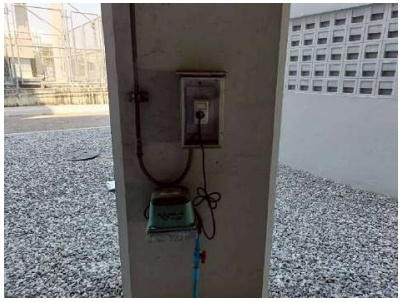

ENVIRE OPERATION CO., LTD. 1131/233 TERDDUMRI RD. DUSIT BANGKOK 10300
TEL 0 2668 2846, 0 2668 2525, FAX 0 2668 2526, e-mail: envopt@yahoo.com, envopt@gmail.com
บริษัท เอ็นไวร์ โอเปอเรชั่น จำกัด 1131/233 ถ.เทอดดำริ แขวงถนนนครไชยศรี เขตดุสิต กรุงเทพฯ 10300
โทร 0 2668 2846, 0 2668 2525, แฟกซ์ 0 2668 2526, e-mail: envopt@yahoo.com, envopt@gmail.com

ใบตรวจเช็คระบบบำบัดน้ำเสีย

อาคารจอดแล้วจร P&R จุด 1

วันที่ 05/02/69

1.	**สภาพถังบำบัด**	✓	ปกติ	☐	ชำรุด			
1.1	ฝาถังบำบัด (จำนวน 3 ฝา)	✓	ปกติ	☐	ชำรุด			
1.2	ท่อน้ำเสีย	✓	ปกติ	☐	ชำรุด			
2.	**ถังเกรอะ**	✓	ปกติ	☐	ชำรุด			
2.1	ปริมาณตะกอน	☐	มาก	☐	ปานกลาง	✓	น้อย	5 cm.
2.2	ปริมาณขยะ	☐	มาก	☐	ปานกลาง	✓	น้อย	
3.	**ถังเติมอากาศ**	✓	ปกติ	☐	ชำรุด			
3.1	ปริมาณจุลินทรีย์	☐	มาก	☐	ปานกลาง	✓	น้อย	
3.2	ลักษณะน้ำ	✓	ใส	☐	ขุ่น	☐	ดำ	☐ อื่นๆ.....
3.3	ตะกอนลอย	☐	มี	✓	ไม่มี			
3.4	วัดค่า DO บ่อเติมอากาศ	3.7	mg/l					
4.	**เครื่องเติมอากาศ 40LPM**	✓	ปกติ	☐	ชำรุด			
5.	**ท่ออากาศ**	✓	ปกติ	☐	ชำรุด			
6	**แจ้งสูบตะกอน**	☐	สูบออกและกำจัด			✓	ไม่สูบ	
7	**เติมเชื้อจุลินทรีย์**	10	Kg.					
8	**เก็บตัวอย่างน้ำออก**	-	L.					
9	**สูบตะกอน**	-	Cu.m.					
10	**เช็คเชื้อที่ก้อนมีเดีย**	-	ml/l					
11	**Note:**							

ENVIRE OPERATION CO., LTD. 1131/233 TERDDUMRI RD. DUSIT BANGKOK 10300
TEL 0 2668 2846, 0 2668 2525, FAX 0 2668 2526, e-mail: envopt@yahoo.com, envopt@gmail.com
บริษัท เอ็นไวร์ โอเปอเรชั่น จำกัด 1131/233 ถ.เทอดดำริ แขวงถนนนครไชยศรี เขตดุสิต กรุงเทพฯ 10300
โทร 0 2668 2846, 0 2668 2525, แฟกซ์ 0 2668 2526, e-mail: envopt@yahoo.com, envopt@gmail.com

อาคารจอดแล้วจร จุดที่ 2










ENVIRE OPERATION CO., LTD. 1131/233 TERDDUMRI RD. DUSIT BANGKOK 10300
TEL 0 2668 2846, 0 2668 2525, FAX 0 2668 2526, e-mail: envopt@yahoo.com, envopt@gmail.com
บริษัท เอ็นไวร์ โอเปอเรชั่น จำกัด 1131/233 ถ.เทอดดำริ แขวงถนนนครไชยศรี เขตดุสิต กรุงเทพฯ 10300
โทร 0 2668 2846, 0 2668 2525, แฟกซ์ 0 2668 2526, e-mail: envopt@yahoo.com, envopt@gmail.com

ใบตรวจเช็คระบบบำบัดน้ำเสีย

อาคารจอดแล้วจร P&R จุด 2

วันที่ 05/02/69

1.	**สภาพถังบำบัด**	✓	ปกติ		ชำรุด			
1.1	ฝาถังบำบัด (จำนวน 2 ฝา)	✓	ปกติ		ชำรุด			
1.2	ท่อน้ำเสีย	✓	ปกติ		ชำรุด			
2.	**ถังเกรอะ**	✓	ปกติ		ชำรุด			
2.1	ปริมาณตะกอน		มาก		ปานกลาง	✓	น้อย	5 cm.
2.2	ปริมาณขยะ		มาก		ปานกลาง	✓	น้อย	
3.	**ถังเติมอากาศ**	✓	ปกติ		ชำรุด			
3.1	ปริมาณจุลินทรีย์		มาก		ปานกลาง	✓	น้อย	
3.2	ลักษณะน้ำ	✓	ใส		ขุ่น		ดำ	อื่นๆ.....
3.3	ตะกอนลอย		มี	✓	ไม่มี			
3.4	วัดค่า DO บ่อเติมอากาศ	3.5	mg/l					
4.	เครื่องเติมอากาศ1 100LPM	✓	ปกติ		ชำรุด			
	เครื่องเติมอากาศ2 100LPM		ปกติ	✓	ชำรุด	* ไม่ทำงาน		
5.	**ท่ออากาศ**	✓	ปกติ		ชำรุด			
6	**แจ้งสูบตะกอน**		สูบออกและกำจัด			✓	ไม่สูบ	
7	**เติมเชื้อจุลินทรีย์**	10	Kg.					
8	**เก็บตัวอย่างน้ำออก**	-	L.					
9	**สูบตะกอน**	-	Cu.m.					
10	**เช็คเชื้อที่ก้อนมีเดีย**	-	ml/l					
11	**Note:**							

ENVIRE OPERATION CO., LTD. 1131/233 TERDDUMRI RD. DUSIT BANGKOK 10300
TEL 0 2668 2846, 0 2668 2525, FAX 0 2668 2526, e-mail: envopt@yahoo.com, envopt@gmail.com
บริษัท เอ็นไวร์ โอเปอเรชั่น จำกัด 1131/233 ถ.เทอดดำริ แขวงถนนนครไชยศรี เขตดุสิต กรุงเทพฯ 10300
โทร 0 2668 2846, 0 2668 2525, แฟกซ์ 0 2668 2526, e-mail: envopt@yahoo.com, envopt@gmail.com

อาคารจอดแล้วจร จุดที่ 3








ENVIRE OPERATION CO., LTD. 1131/233 TERDDUMRI RD. DUSIT BANGKOK 10300
TEL 0 2668 2846, 0 2668 2525, FAX 0 2668 2526, e-mail: envopt@yahoo.com, envopt@gmail.com
บริษัท เอ็นไวร์ โอเปอเรชั่น จำกัด 1131/233 ถ.เทอดดำริ แขวงถนนนครไชยศรี เขตดุสิต กรุงเทพฯ 10300
โทร 0 2668 2846, 0 2668 2525, แฟกซ์ 0 2668 2526, e-mail: envopt@yahoo.com, envopt@gmail.com

อาคารจอดแล้วจร จุดที่ 3









ENVIRE OPERATION CO., LTD. 1131/233 TERDDUMRI RD. DUSIT BANGKOK 10300
TEL 0 2668 2846, 0 2668 2525, FAX 0 2668 2526, e-mail: envopt@yahoo.com, envopt@gmail.com
บริษัท เอ็นไวร์ โอเปอเรชั่น จำกัด 1131/233 ถ.เทอดดำริ แขวงถนนนครไชยศรี เขตดุสิต กรุงเทพฯ 10300
โทร 0 2668 2846, 0 2668 2525, แฟกซ์ 0 2668 2526, e-mail: envopt@yahoo.com, envopt@gmail.com

ใบตรวจเช็คระบบบำบัดน้ำเสีย

อาคารจอดแล้วจร P&R จุด 3

วันที่ 05/02/69

1.	**สภาพถังบำบัด**	✓	ปกติ	☐	ชำรุด			
1.1	ฝาถังบำบัด (จำนวน 4 ฝา)	✓	ปกติ	☐	ชำรุด			
1.2	ท่อน้ำเสีย	✓	ปกติ	☐	ชำรุด			
2.	**ถังเกรอะ**	✓	ปกติ	☐	ชำรุด			
2.1	ปริมาณตะกอน	☐	มาก	☐	ปานกลาง	✓	น้อย	5 cm.
2.2	ปริมาณขยะ	☐	มาก	☐	ปานกลาง	✓	น้อย	
3.	**ถังเติมอากาศ**	✓	ปกติ	☐	ชำรุด			
3.1	ปริมาณจุลินทรีย์	☐	มาก	☐	ปานกลาง	✓	น้อย	
3.2	ลักษณะน้ำ	✓	ใส	☐	ขุ่น	☐	ดำ	☐ อื่นๆ.....
3.3	ตะกอนลอย	☐	มี	✓	ไม่มี			
3.4	วัดค่า DO บ่อเติมอากาศ	2.9	mg/l					
4.	เครื่องเติมอากาศ1 200LPM	✓	ปกติ	☐	ชำรุด			
	เครื่องเติมอากาศ2 200LPM	✓	ปกติ	☐	ชำรุด			
5.	**ตู้คอนโทรล**	✓	ปกติ	☐	ชำรุด			
6.	**ท่ออากาศ**	✓	ปกติ	☐	ชำรุด			
7	**แจ้งสูบตะกอน**	☐	สูบออกและกำจัด			✓	ไม่สูบ	
8	**เติมเชื้อจุลินทรีย์**	10	Kg.					
9	**เก็บตัวอย่างน้ำออก**	-	L.					
10	**สูบตะกอน**	-	Cu.m.					
11	**เช็คเชื้อที่ก้อนมีเดีย**	-	ml/l					
12	**Note:**							

ENVIRE OPERATION CO., LTD. 1131/233 TERDDUMRI RD. DUSIT BANGKOK 10300
TEL 0 2668 2846, 0 2668 2525, FAX 0 2668 2526, e-mail: envopt@yahoo.com, envopt@gmail.com
บริษัท เอ็นไวร์ โอเปอเรชั่น จำกัด 1131/233 ถ.เทอดดำริ แขวงถนนนครไชยศรี เขตดุสิต กรุงเทพฯ 10300
โทร 0 2668 2846, 0 2668 2525, แฟกซ์ 0 2668 2526, e-mail: envopt@yahoo.com, envopt@gmail.com

อาคารจอดแล้วจร จุดที่ 4








ENVIRE OPERATION CO., LTD. 1131/233 TERDDUMRI RD. DUSIT BANGKOK 10300
TEL 0 2668 2846, 0 2668 2525, FAX 0 2668 2526, e-mail: envopt@yahoo.com, envopt@gmail.com
บริษัท เอ็นไวร์ โอเปอเรชั่น จำกัด 1131/233 ถ.เทอดดำริ แขวงถนนนครไชยศรี เขตดุสิต กรุงเทพฯ 10300
โทร 0 2668 2846, 0 2668 2525, แฟกซ์ 0 2668 2526, e-mail: envopt@yahoo.com, envopt@gmail.com

อาคารจอดแล้วจร จุดที่ 4











ENVIRE OPERATION CO., LTD. 1131/233 TERDDUMRI RD. DUSIT BANGKOK 10300
TEL 0 2668 2846, 0 2668 2525, FAX 0 2668 2526, e-mail: envopt@yahoo.com, envopt@gmail.com
บริษัท เอ็นไวร์ โอเปอเรชั่น จำกัด 1131/233 ถ.เทอดดำริ แขวงถนนนครไชยศรี เขตดุสิต กรุงเทพฯ 10300
โทร 0 2668 2846, 0 2668 2525, แฟกซ์ 0 2668 2526, e-mail: envopt@yahoo.com, envopt@gmail.com

ใบตรวจเช็คระบบบำบัดน้ำเสีย

อาคารจอดแล้วจร P&R จุด 4

วันที่ 05/02/69

1.	**สภาพถังบำบัด**	✓	ปกติ		ชำรุด			
1.1	ฝาถังบำบัด (จำนวน 4 ฝา)	✓	ปกติ		ชำรุด			
1.2	ท่อน้ำเสีย	✓	ปกติ		ชำรุด			
2.	**ถังเกรอะ**	✓	ปกติ		ชำรุด			
2.1	ปริมาณตะกอน		มาก		ปานกลาง	✓	น้อย	5 cm.
2.2	ปริมาณขยะ		มาก		ปานกลาง	✓	น้อย	
3.	**ถังเติมอากาศ**	✓	ปกติ		ชำรุด			
3.1	ปริมาณจุลินทรีย์		มาก		ปานกลาง	✓	น้อย	
3.2	ลักษณะน้ำ	✓	ใส		ขุ่น		ดำ	อื่นๆ.....
3.3	ตะกอนลอย		มี	✓	ไม่มี			
3.4	วัดค่า DO บ่อเติมอากาศ	2.1	mg/l					
4.	เครื่องเติมอากาศ1 200LPM		ปกติ	✓	ชำรุด	* ไม่ทำงาน		
	เครื่องเติมอากาศ2 200LPM		ปกติ	✓	ชำรุด	* ไม่ทำงาน		
5.	**ตู้คอนโทรล**	✓	ปกติ		ชำรุด			
6.	**ท่ออากาศ**	✓	ปกติ		ชำรุด			
7	**แจ้งสูบตะกอน**		สูบออกและกำจัด			✓	ไม่สูบ	
8	**เติมเชื้อจุลินทรีย์**	10	Kg.					
9	**เก็บตัวอย่างน้ำออก**	-	L.					
10	**สูบตะกอน**	-	Cu.m.					
11	**เช็คเชื้อที่ก้อนมีเดีย**	-	ml/l					
12	**Note:**							

ENVIRE OPERATION CO., LTD. 1131/233 TERDDUMRI RD. DUSIT BANGKOK 10300
TEL 0 2668 2846, 0 2668 2525, FAX 0 2668 2526, e-mail: envopt@yahoo.com, envopt@gmail.com
บริษัท เอ็นไวร์ โอเปอเรชั่น จำกัด 1131/233 ถ.เทอดดำริ แขวงถนนนครไชยศรี เขตดุสิต กรุงเทพฯ 10300
โทร 0 2668 2846, 0 2668 2525, แฟกซ์ 0 2668 2526, e-mail: envopt@yahoo.com, envopt@gmail.com

อาคารจอดแล้วจร จุดที่ 5








ENVIRE OPERATION CO., LTD. 1131/233 TERDDUMRI RD. DUSIT BANGKOK 10300
TEL 0 2668 2846, 0 2668 2525, FAX 0 2668 2526, e-mail: envopt@yahoo.com, envopt@gmail.com
บริษัท เอ็นไวร์ โอเปอเรชั่น จำกัด 1131/233 ถ.เทอดดำริ แขวงถนนนครไชยศรี เขตดุสิต กรุงเทพฯ 10300
โทร 0 2668 2846, 0 2668 2525, แฟกซ์ 0 2668 2526, e-mail: envopt@yahoo.com, envopt@gmail.com

อาคารจอดแล้วจร จุดที่ 5









ENVIRE OPERATION CO., LTD. 1131/233 TERDDUMRI RD. DUSIT BANGKOK 10300
TEL 0 2668 2846, 0 2668 2525, FAX 0 2668 2526, e-mail: envopt@yahoo.com, envopt@gmail.com
บริษัท เอ็นไวร์ โอเปอเรชั่น จำกัด 1131/233 ถ.เทอดดำริ แขวงถนนนครไชยศรี เขตดุสิต กรุงเทพฯ 10300
โทร 0 2668 2846, 0 2668 2525, แฟกซ์ 0 2668 2526, e-mail: envopt@yahoo.com, envopt@gmail.com

ใบตรวจเช็คระบบบำบัดน้ำเสีย

อาคารจอดแล้วจร P&R จุด 5

1.	**สภาพถังบำบัด**	✓ ปกติ	☐ ชำรุด					วันที่ 05/02/69
1.1	ฝาถังบำบัด (จำนวน 4 ฝา)	✓ ปกติ	☐ ชำรุด					
1.2	ท่อน้ำเสีย	✓ ปกติ	☐ ชำรุด					
2.	**ถังเกรอะ**	✓ ปกติ	☐ ชำรุด					
2.1	ปริมาณตะกอน	☐ มาก	☐ ปานกลาง	✓ น้อย	5 cm.			
2.2	ปริมาณขยะ	☐ มาก	☐ ปานกลาง	✓ น้อย				
3.	**ถังเติมอากาศ**	✓ ปกติ	☐ ชำรุด					
3.1	ปริมาณจุลินทรีย์	☐ มาก	☐ ปานกลาง	✓ น้อย				
3.2	เครื่องเติมอากาศ(3.7kw.)	✓ ปกติ	☐ ชำรุด					
3.3	วัดกระแสปั๊ม	**เฟส R** - A	**เฟส S** - A	**เฟส T** - A				
3.4	ไกด์เรียว	✓ ปกติ	☐ ชำรุด					
3.5	โซ่	☐ ปกติ	✓ ชำรุด					
3.6	ซัพพอร์ต	✓ ปกติ	☐ ชำรุด					
3.7	ลักษณะน้ำ	✓ ใส	☐ ขุ่น	☐ ดำ	☐ อื่นๆ.....			
3.8	วัดค่า DO บ่อเติมอากาศ	2.9 mg/l						
4	**ถังตกตะกอน**							
4.1	ปริมาณตะกอน	☐ มาก	☐ ปานกลาง	✓ น้อย				
4.2	ลักษณะน้ำ	✓ ใส	☐ ขุ่น	☐ ดำ	☐ อื่นๆ.....			
4.3	ปั๊มสูบตะกอน(0.4kw)	✓ ปกติ	☐ ชำรุด					
4.4	วัดกระแสปั๊ม	**เฟส R** - A	**เฟส S** - A	**เฟส T** - A				
4.5	ไกด์เรียว	✓ ปกติ	☐ ชำรุด					
4.6	โซ่	☐ ปกติ	✓ ชำรุด					
4.7	ซัพพอร์ต	✓ ปกติ	☐ ชำรุด					
5.	**ตู้คอนโทรล**	✓ ปกติ	☐ ชำรุด					
6.	**สายไฟ**	☐ ปกติ	☐ ชำรุด	*ไม่สามารถเปิดเช็คได้เนื่องจากล็อคไว้				
7.	**ท่ออากาศ**	✓ ปกติ	☐ ชำรุด					
8	**แจ้งสูบตะกอน**	☐ สูบออกและกำจัด	✓ ไม่สูบ					
9	**เติมเชื้อจุลินทรีย์**	10 Kg.						
10	**เก็บตัวอย่างน้ำออก**	- L.						
11	**สูบตะกอน**	- Cu.m.						
12	**เช็คเชื้อที่ก้อนมีเดีย**	- ml/l						

13 **Note: ช่างไม่มีกุญแจเปิดตู้ไฟวัดกระแสไฟ ยกปั๊มได้**

ENVIRE OPERATION CO., LTD. 1131/233 TERDDUMRI RD. DUSIT BANGKOK 10300
TEL 0 2668 2846, 0 2668 2525, FAX 0 2668 2526, e-mail: envopt@yahoo.com, envopt@gmail.com
บริษัท เอ็นไวร์ โอเปอเรชั่น จำกัด 1131/233 ถ.เทอดดำริ แขวงถนนนครไชยศรี เขตดุสิต กรุงเทพฯ 10300
โทร 0 2668 2846, 0 2668 2525, แฟกซ์ 0 2668 2526, e-mail: envopt@yahoo.com, envopt@gmail.com

โรงซ่อมบำรุง MWS จุด 1 (ฝั่ง BTS)










ENVIRE OPERATION CO., LTD. 1131/233 TERDDUMRI RD. DUSIT BANGKOK 10300
TEL 0 2668 2846, 0 2668 2525, FAX 0 2668 2526, e-mail: envopt@yahoo.com, envopt@gmail.com
บริษัท เอ็นไวร์ โอเปอเรชั่น จำกัด 1131/233 ถ.เทอดดำริ แขวงถนนนครไชยศรี เขตดุสิต กรุงเทพฯ 10300
โทร 0 2668 2846, 0 2668 2525, แฟกซ์ 0 2668 2526, e-mail: envopt@yahoo.com, envopt@gmail.com

โรงซ่อมบำรุง MWS จุด 1 (ฝั่ง BTS)







ENVIRE OPERATION CO., LTD. 1131/233 TERDDUMRI RD. DUSIT BANGKOK 10300
TEL 0 2668 2846, 0 2668 2525, FAX 0 2668 2526, e-mail: envopt@yahoo.com, envopt@gmail.com
บริษัท เอ็นไวร์ โอเปอเรชั่น จำกัด 1131/233 ถ.เทอดดำริ แขวงถนนนครไชยศรี เขตดุสิต กรุงเทพฯ 10300
โทร 0 2668 2846, 0 2668 2525, แฟกซ์ 0 2668 2526, e-mail: envopt@yahoo.com, envopt@gmail.com

ใบตรวจเช็คระบบบำบัดน้ำเสีย

โรงซ่อม YL MWS จุด 1 (ฝั่ง BTS)

วันที่ 07/02/69

1.	**สภาพถังบำบัด**	✓	ปกติ	☐	ชำรุด			
1.1	ฝาถังบำบัด (จำนวน 4 ฝา)	✓	ปกติ	☐	ชำรุด			
1.2	ท่อน้ำเสีย	✓	ปกติ	☐	ชำรุด			
2.	**ถังเกรอะ**	✓	ปกติ	☐	ชำรุด			
2.1	ปริมาณตะกอน	✓	มาก	☐	ปานกลาง	☐	น้อย	30 cm.
2.2	ปริมาณขยะ	☐	มาก	☐	ปานกลาง	✓	น้อย	
3.	**ถังเติมอากาศ**	✓	ปกติ	☐	ชำรุด			
3.1	เครื่องเติมอากาศ 100 LPM	✓	ปกติ	☐	ชำรุด			
3.2	ตะกอนลอย	✓	มี	☐	ไม่มี			
3.3	ท่ออากาศ	✓	ปกติ	☐	ชำรุด			
3.4	วัดค่า DO บ่อเติมอากาศ	4.6 mg/l						
4.	**ถังพักน้ำใส**	✓	ปกติ	☐	ชำรุด			
4.1	ลักษณะของน้ำ	☐	ใส	☐	ขุ่น	☐	ดำ	✓ ขาวขุ่น
5	**แจ้งสูบตะกอน**	✓	สูบออกและกำจัด			☐	ไม่สูบ	
6	**เติมเชื้อจุลินทรีย์**	20 Kg.						
7	**เก็บตัวอย่างน้ำออก**	- L.						
8	**สูบตะกอน**	- Cu.m.						
9	**เช็คเชื้อที่ก้อนมีเดีย**	- ml/l						
10	**Note:**							

ENVIRE OPERATION CO., LTD. 1131/233 TERDDUMRI RD. DUSIT BANGKOK 10300
TEL 0 2668 2846, 0 2668 2525, FAX 0 2668 2526, e-mail: envopt@yahoo.com, envopt@gmail.com
บริษัท เอ็นไวร์ โอเปอเรชั่น จำกัด 1131/233 ถ.เทอดดำริ แขวงถนนนครไชยศรี เขตดุสิต กรุงเทพฯ 10300
โทร 0 2668 2846, 0 2668 2525, แฟกซ์ 0 2668 2526, e-mail: envopt@yahoo.com, envopt@gmail.com

โรงซ่อมบำรุง MWS จุด 2 (ฝั่ง BTS)









ENVIRE OPERATION CO., LTD. 1131/233 TERDDUMRI RD. DUSIT BANGKOK 10300
TEL 0 2668 2846, 0 2668 2525, FAX 0 2668 2526, e-mail: envopt@yahoo.com, envopt@gmail.com
บริษัท เอ็นไวร์ โอเปอเรชั่น จำกัด 1131/233 ถ.เทอดดำริ แขวงถนนนครไชยศรี เขตดุสิต กรุงเทพฯ 10300
โทร 0 2668 2846, 0 2668 2525, แฟกซ์ 0 2668 2526, e-mail: envopt@yahoo.com, envopt@gmail.com

ใบตรวจเช็คระบบบำบัดน้ำเสีย

โรงซ่อม YL MWS จุด 2 (ฝั่ง BTS)

วันที่ 07/02/69

1.	**สภาพถังบำบัด**	✓	ปกติ	☐	ชำรุด			
1.1	ฝาถังบำบัด (จำนวน 5 ฝา)	✓	ปกติ	☐	ชำรุด			
1.2	ท่อน้ำเสีย	✓	ปกติ	☐	ชำรุด			
2.	**ถังเกรอะ**	✓	ปกติ	☐	ชำรุด			
2.1	ปริมาณตะกอน	✓	มาก	☐	ปานกลาง	☐	น้อย	30 cm.
2.2	ปริมาณขยะ	☐	มาก	☐	ปานกลาง	✓	น้อย	
3.	**ถัง EQ.**	✓	ปกติ	☐	ชำรุด			
3.1	ลักษณะของน้ำ	✓	เหลือง	☐	ดำ	☐	ขุ่น	☐ อื่นๆ.....
3.2	ตะกอนลอย	✓	มี	☐	ไม่มี			
4.	**ถังเติมอากาศ**	✓	ปกติ	☐	ชำรุด			
4.1	เครื่องเติมอากาศ1 100LPM	✓	ปกติ	☐	ชำรุด			
4.2	เครื่องเติมอากาศ2 100LPM	✓	ปกติ	☐	ชำรุด			
4.3	ตะกอนลอย	✓	มี	☐	ไม่มี			
4.4	ท่ออากาศ	✓	ปกติ	☐	ชำรุด			
4.5	วัดค่า DO บ่อเติมอากาศ	5.5	mg/l					
5.	**ถังพักน้ำใส**	✓	ปกติ	☐	ชำรุด			
5.1	ตะกอนลอย	✓	มี	☐	ไม่มี			
5.2	ลักษณะของน้ำ	✓	ใส	☐	ขุ่น	☐	ดำ	☐ อื่นๆ.....
6	**แจ้งสูบตะกอน**	✓	สูบออกและกำจัด			☐	ไม่สูบ	
7	**เติมเชื้อจุลินทรีย์**	10	Kg.					
8	**เก็บตัวอย่างน้ำออก**	-	L.					
9	**สูบตะกอน**	-	Cu.m.					
10	**เช็คเชื้อที่ก้อนมีเดีย**	-	ml/l					
11	**Note:**							

ENVIRE OPERATION CO., LTD. 1131/233 TERDDUMRI RD. DUSIT BANGKOK 10300
TEL 0 2668 2846, 0 2668 2525, FAX 0 2668 2526, e-mail: envopt@yahoo.com, envopt@gmail.com
บริษัท เอ็นไวร์ โอเปอเรชั่น จำกัด 1131/233 ถ.เทอดดำริ แขวงถนนนครไชยศรี เขตดุสิต กรุงเทพฯ 10300
โทร 0 2668 2846, 0 2668 2525, แฟกซ์ 0 2668 2526, e-mail: envopt@yahoo.com, envopt@gmail.com

โรงซ่อมบำรุง MWS จุด 3 (ฝั่ง AT)








ENVIRE OPERATION CO., LTD. 1131/233 TERDDUMRI RD. DUSIT BANGKOK 10300
TEL 0 2668 2846, 0 2668 2525, FAX 0 2668 2526, e-mail: envopt@yahoo.com, envopt@gmail.com
บริษัท เอ็นไวร์ โอเปอเรชั่น จำกัด 1131/233 ถ.เทอดดำริ แขวงถนนนครไชยศรี เขตดุสิต กรุงเทพฯ 10300
โทร 0 2668 2846, 0 2668 2525, แฟกซ์ 0 2668 2526, e-mail: envopt@yahoo.com, envopt@gmail.com

ใบตรวจเช็คระบบบำบัดน้ำเสีย

โรงซ่อม YL MWS จุด 3 (ฝั่ง AT)

วันที่ 07/02/69

1.	**สภาพถังบำบัด**	☑	ปกติ	☐	ชำรุด			
1.1	ฝาถังบำบัด (จำนวน 4 ฝา)	☑	ปกติ	☐	ชำรุด			
1.2	ท่อน้ำเสีย	☑	ปกติ	☐	ชำรุด			
2.	**ถังเกรอะ**	☑	ปกติ	☐	ชำรุด			
2.1	ปริมาณตะกอน	☑	มาก	☐	ปานกลาง	☐	น้อย	5 cm.
2.2	ปริมาณขยะ	☐	มาก	☐	ปานกลาง	☑	น้อย	
3.	**ถังเติมอากาศ**	☑	ปกติ	☐	ชำรุด			
3.1	เครื่องเติมอากาศ 100 LPM	☑	ปกติ	☐	ชำรุด			
3.2	ตะกอนลอย	☑	มี	☐	ไม่มี			
3.3	ท่ออากาศ	☑	ปกติ	☐	ชำรุด			
3.4	วัดค่า DO บ่อเติมอากาศ	4.2 mg/l						
4.	**ถังพักน้ำใส**	☑	ปกติ	☐	ชำรุด			
4.1	ลักษณะของน้ำ	☐	ใส	☐	ขุ่น	☐	ดำ	☑ เหลืองขุ่น
5	**แจ้งสูบตะกอน**	☑	สูบออกและกำจัด			☐	ไม่สูบ	
6	**เติมเชื้อจุลินทรีย์**	10 Kg.						
7	**เก็บตัวอย่างน้ำออก**	- L.						
8	**สูบตะกอน**	- Cu.m.						
9	**เช็คเชื้อที่ก้อนมีเดีย**	- ml/l						
10	**Note:**							

ENVIRE OPERATION CO., LTD. 1131/233 TERDDUMRI RD. DUSIT BANGKOK 10300
TEL 0 2668 2846, 0 2668 2525, FAX 0 2668 2526, e-mail: envopt@yahoo.com, envopt@gmail.com
บริษัท เอ็นไวร์ โอเปอเรชั่น จำกัด 1131/233 ถ.เทอดดำริ แขวงถนนนครไชยศรี เขตดุสิต กรุงเทพฯ 10300
โทร 0 2668 2846, 0 2668 2525, แฟกซ์ 0 2668 2526, e-mail: envopt@yahoo.com, envopt@gmail.com

โรงซ่อมบำรุง OCC จุด 1








ENVIRE OPERATION CO., LTD. 1131/233 TERDDUMRI RD. DUSIT BANGKOK 10300
TEL 0 2668 2846, 0 2668 2525, FAX 0 2668 2526, e-mail: envopt@yahoo.com, envopt@gmail.com
บริษัท เอ็นไวร์ โอเปอเรชั่น จำกัด 1131/233 ถ.เทอดดำริ แขวงถนนนครไชยศรี เขตดุสิต กรุงเทพฯ 10300
โทร 0 2668 2846, 0 2668 2525, แฟกซ์ 0 2668 2526, e-mail: envopt@yahoo.com, envopt@gmail.com

โรงซ่อมบำรุง OCC จุด 1







ENVIRE OPERATION CO., LTD. 1131/233 TERDDUMRI RD. DUSIT BANGKOK 10300
TEL 0 2668 2846, 0 2668 2525, FAX 0 2668 2526, e-mail: envopt@yahoo.com, envopt@gmail.com
บริษัท เอ็นไวร์ โอเปอเรชั่น จำกัด 1131/233 ถ.เทอดดำริ แขวงถนนนครไชยศรี เขตดุสิต กรุงเทพฯ 10300
โทร 0 2668 2846, 0 2668 2525, แฟกซ์ 0 2668 2526, e-mail: envopt@yahoo.com, envopt@gmail.com

ใบตรวจเช็คระบบบำบัดน้ำเสีย

โรงซ่อม YL OCC จุด 1

วันที่ 07/02/69

1.	**สภาพถังบำบัด**	✓	ปกติ		ชำรุด				
1.1	ฝาถังบำบัด (จำนวน 5 ฝา)		ปกติ	✓	ชำรุด	* ชำรุด 1 ฝา			
1.2	ท่อน้ำเสีย	✓	ปกติ		ชำรุด				
2.	**ถังเกรอะ**	✓	ปกติ		ชำรุด				
2.1	ปริมาณตะกอน		มาก		ปานกลาง	✓	น้อย	5	cm.
2.2	ปริมาณขยะ		มาก		ปานกลาง	✓	น้อย		
3.	**ถังเติมอากาศ**	✓	ปกติ		ชำรุด				
3.1	เครื่องเติมอากาศAir Blower(0.75kw.)(0.16m^3/min)	✓	ปกติ		ชำรุด				
3.2	วัดกระแสปั๊ม	**เฟส R** 1.5		**A เฟส S** 1.5		**A เฟส T** 1.5	**A.**		
3.3	ท่ออากาศ	✓	ปกติ		ชำรุด				
3.4	ตะกอนลอย	✓	มี		ไม่มี				
3.5	วัดค่า DO บ่อเติมอากาศ	1.5	mg/l						
4.	**ถังตกตะกอน**	✓	ปกติ		ชำรุด				
4.1	ตะกอนลอย		มี	✓	ไม่มี				
4.2	ลักษณะของน้ำ	✓	ใส		ขุ่น		ดำ		อื่นๆ.....
5.	**ตู้คอนโทรล**	✓	ปกติ		ชำรุด				
6	**แจ้งสูบตะกอน**		สูบออกและกำจัด			✓	ไม่สูบ		
7	**เติมเชื้อจุลินทรีย์**	30	Kg.						
8	**เก็บตัวอย่างน้ำออก**	-	L.						
9	**สูบตะกอน**	-	Cu.m.						
10	**เช็คเชื้อที่ก้อนมีเดีย**	-	ml/l						
11	**Note:**								

ENVIRE OPERATION CO., LTD. 1131/233 TERDDUMRI RD. DUSIT BANGKOK 10300
TEL 0 2668 2846, 0 2668 2525, FAX 0 2668 2526, e-mail: envopt@yahoo.com, envopt@gmail.com
บริษัท เอ็นไวร์ โอเปอเรชั่น จำกัด 1131/233 ถ.เทอดดำริ แขวงถนนนครไชยศรี เขตดุสิต กรุงเทพฯ 10300
โทร 0 2668 2846, 0 2668 2525, แฟกซ์ 0 2668 2526, e-mail: envopt@yahoo.com, envopt@gmail.com

โรงซ่อมบำรุง OCC จุด 2








ENVIRE OPERATION CO., LTD. 1131/233 TERDDUMRI RD. DUSIT BANGKOK 10300
TEL 0 2668 2846, 0 2668 2525, FAX 0 2668 2526, e-mail: envopt@yahoo.com, envopt@gmail.com
บริษัท เอ็นไวร์ โอเปอเรชั่น จำกัด 1131/233 ถ.เทอดดำริ แขวงถนนนครไชยศรี เขตดุสิต กรุงเทพฯ 10300
โทร 0 2668 2846, 0 2668 2525, แฟกซ์ 0 2668 2526, e-mail: envopt@yahoo.com, envopt@gmail.com

โรงซ่อมบำรุง OCC จุด 2




ENVIRE OPERATION CO., LTD. 1131/233 TERDDUMRI RD. DUSIT BANGKOK 10300
TEL 0 2668 2846, 0 2668 2525, FAX 0 2668 2526, e-mail: envopt@yahoo.com, envopt@gmail.com
บริษัท เอ็นไวร์ โอเปอเรชั่น จำกัด 1131/233 ถ.เทอดดำริ แขวงถนนนครไชยศรี เขตดุสิต กรุงเทพฯ 10300
โทร 0 2668 2846, 0 2668 2525, แฟกซ์ 0 2668 2526, e-mail: envopt@yahoo.com, envopt@gmail.com

ใบตรวจเช็คระบบบำบัดน้ำเสีย

โรงซ่อม YL OCC จุด 2

วันที่ 07/02/69

1.	**สภาพถังบำบัด**	✓	ปกติ		ชำรุด			
1.1	ฝาถังบำบัด (จำนวน 3 ฝา)		ปกติ	✓	ชำรุด	* ฝาบ่อเกรอะชำรุด 1 ฝา		
1.2	ท่อน้ำเสีย	✓	ปกติ		ชำรุด			
2.	**ถังเกรอะ**	✓	ปกติ		ชำรุด			
2.1	ปริมาณตะกอน		มาก		ปานกลาง	✓	น้อย	5 cm.
2.2	ปริมาณขยะ		มาก		ปานกลาง	✓	น้อย	
3.	**ถังเติมอากาศ**	✓	ปกติ		ชำรุด			
3.1	เครื่องเติมอากาศ 80 LPM	✓	ปกติ		ชำรุด			
3.2	ตะกอนลอย		มี	✓	ไม่มี			
3.3	ท่ออากาศ	✓	ปกติ		ชำรุด			
3.4	วัดค่า DO บ่อเติมอากาศ	1.9 mg/l						
4.	**ถังพักน้ำใส**	✓	ปกติ		ชำรุด			
4.1	ลักษณะของน้ำ	✓	ใส		ขุ่น		ดำ	อื่นๆ.....
5	**แจ้งสูบตะกอน**		สูบออกและกำจัด			✓	ไม่สูบ	
6	**เติมเชื้อจุลินทรีย์**	10 Kg.						
7	**เก็บตัวอย่างน้ำออก**	- L.						
8	**สูบตะกอน**	- Cu.m.						
9	**เช็คเชื้อที่ก้อนมีเดีย**	- ml/l						
10	**Note:**							

ENVIRE OPERATION CO., LTD. 1131/233 TERDDUMRI RD. DUSIT BANGKOK 10300
TEL 0 2668 2846, 0 2668 2525, FAX 0 2668 2526, e-mail: envopt@yahoo.com, envopt@gmail.com
บริษัท เอ็นไวร์ โอเปอเรชั่น จำกัด 1131/233 ถ.เทอดดำริ แขวงถนนนครไชยศรี เขตดุสิต กรุงเทพฯ 10300
โทร 0 2668 2846, 0 2668 2525, แฟกซ์ 0 2668 2526, e-mail: envopt@yahoo.com, envopt@gmail.com

โรงซ่อมบำรุง Stand By Driver








ENVIRE OPERATION CO., LTD. 1131/233 TERDDUMRI RD. DUSIT BANGKOK 10300
TEL 0 2668 2846, 0 2668 2525, FAX 0 2668 2526, e-mail: envopt@yahoo.com, envopt@gmail.com
บริษัท เอ็นไวร์ โอเปอเรชั่น จำกัด 1131/233 ถ.เทอดดำริ แขวงถนนนครไชยศรี เขตดุสิต กรุงเทพฯ 10300
โทร 0 2668 2846, 0 2668 2525, แฟกซ์ 0 2668 2526, e-mail: envopt@yahoo.com, envopt@gmail.com

ใบตรวจเช็คระบบบำบัดน้ำเสีย

โรงซ่อม YL Stand By Driver

วันที่ 07/02/69

1.	**สภาพถังบำบัด**	✓	ปกติ		ชำรุด			
1.1	ฝาถังบำบัด (จำนวน 3 ฝา)		ปกติ	✓	ชำรุด	* ฝาบ่อเติมอากาศชำรุด 1 ฝา		
1.2	ท่อน้ำเสีย	✓	ปกติ		ชำรุด			
2.	**ถังเกรอะ**	✓	ปกติ		ชำรุด			
2.1	ปริมาณตะกอน		มาก		ปานกลาง	✓ น้อย	5	cm.
2.2	ปริมาณขยะ		มาก		ปานกลาง	✓ น้อย		
3.	**ถังเติมอากาศ**	✓	ปกติ		ชำรุด			
3.1	เครื่องเติมอากาศ 60 LPM	✓	ปกติ		ชำรุด			
3.2	ตะกอนลอย		มี	✓	ไม่มี			
3.3	ท่ออากาศ		ปกติ	✓	ชำรุด	* ท่ออากาศชำรุด		
3.4	วัดค่า DO บ่อเติมอากาศ		- mg/l			* ไม่สามารถวัดค่า DO ได้		
4.	**ถังพักน้ำใส**	✓	ปกติ		ชำรุด			
4.1	ลักษณะของน้ำ	✓	ใส		ขุ่น	ดำ	อื่นๆ.....	
5	**แจ้งสูบตะกอน**		สูบออกและกำจัด			✓ ไม่สูบ		
6	**เติมเชื้อจุลินทรีย์**		- Kg.	* ไม่สามารถเติมเชื้อได้เนื่องจากไม่มีอากาศเติมเข้าในบ่อ				
7	**เก็บตัวอย่างน้ำออก**		- L.					
8	**สูบตะกอน**		- Cu.m.					
9	**เช็คเชื้อที่ก้อนมีเดีย**		- ml/l					
10	**Note:**							

ENVIRE OPERATION CO., LTD. 1131/233 TERDDUMRI RD. DUSIT BANGKOK 10300
TEL 0 2668 2846, 0 2668 2525, FAX 0 2668 2526, e-mail: envopt@yahoo.com, envopt@gmail.com
บริษัท เอ็นไวร์ โอเปอเรชั่น จำกัด 1131/233 ถ.เทอดดำริ แขวงถนนนครไชยศรี เขตดุสิต กรุงเทพฯ 10300
โทร 0 2668 2846, 0 2668 2525, แฟกซ์ 0 2668 2526, e-mail: envopt@yahoo.com, envopt@gmail.com

โรงซ่อมบำรุง โรงอาหาร








ENVIRE OPERATION CO., LTD. 1131/233 TERDDUMRI RD. DUSIT BANGKOK 10300
TEL 0 2668 2846, 0 2668 2525, FAX 0 2668 2526, e-mail: envopt@yahoo.com, envopt@gmail.com
บริษัท เอ็นไวร์ โอเปอเรชั่น จำกัด 1131/233 ถ.เทอดดำริ แขวงถนนนครไชยศรี เขตดุสิต กรุงเทพฯ 10300
โทร 0 2668 2846, 0 2668 2525, แฟกซ์ 0 2668 2526, e-mail: envopt@yahoo.com, envopt@gmail.com

โรงซ่อมบำรุง โรงอาหาร







ENVIRE OPERATION CO., LTD. 1131/233 TERDDUMRI RD. DUSIT BANGKOK 10300
TEL 0 2668 2846, 0 2668 2525, FAX 0 2668 2526, e-mail: envopt@yahoo.com, envopt@gmail.com
บริษัท เอ็นไวร์ โอเปอเรชั่น จำกัด 1131/233 ถ.เทอดดำริ แขวงถนนนครไชยศรี เขตดุสิต กรุงเทพฯ 10300
โทร 0 2668 2846, 0 2668 2525, แฟกซ์ 0 2668 2526, e-mail: envopt@yahoo.com, envopt@gmail.com

โรงซ่อมบำรุง โรงอาหาร









ENVIRE OPERATION CO., LTD. 1131/233 TERDDUMRI RD. DUSIT BANGKOK 10300
TEL 0 2668 2846, 0 2668 2525, FAX 0 2668 2526, e-mail: envopt@yahoo.com, envopt@gmail.com
บริษัท เอ็นไวร์ โอเปอเรชั่น จำกัด 1131/233 ถ.เทอดดำริ แขวงถนนนครไชยศรี เขตดุสิต กรุงเทพฯ 10300
โทร 0 2668 2846, 0 2668 2525, แฟกซ์ 0 2668 2526, e-mail: envopt@yahoo.com, envopt@gmail.com

ใบตรวจเช็คระบบบำบัดน้ำเสีย

โรงซ่อม YL โรงอาหาร

วันที่ 07/02/69

1.	**สภาพถังบำบัด**	✓	ปกติ		ชำรุด				
1.1	ฝาถังบำบัด (จำนวน 8 ฝา)	✓	ปกติ		ชำรุด				
1.2	ท่อน้ำเสีย	✓	ปกติ		ชำรุด				
2.	**ถังเกรอะ**	✓	ปกติ		ชำรุด				
2.1	ปริมาณตะกอน		มาก		ปานกลาง	✓	น้อย	5 cm.	
2.2	ปริมาณขยะ		มาก		ปานกลาง	✓	น้อย		
3.	**ถัง EQ.**	✓	ปกติ		ชำรุด				
3.1	ตะกอนลอย	✓	มี		ไม่มี				
3.2	ลักษณะน้ำ		เหลือง		ดำ	✓	ขุ่น		อื่นๆ.....
4.	**ถังเติมอากาศ**	✓	ปกติ		ชำรุด				
4.1	เครื่องเติมอากาศAir(2.2kw.)(225m^3/min)	✓	ปกติ		ชำรุด				
4.2	วัดกระแสปั๊ม	**เฟส R** 4.6 A.		**เฟส S** 4.7 A.		**เฟส T** 4.5 A.			
4.3	ตะกอนลอย		มี	✓	ไม่มี				
4.4	ท่ออากาศ	✓	ปกติ		ชำรุด				
4.5	วัดค่า DO บ่อเติมอากาศ	3.2 mg/l							
5.	**ถังตกตะกอน**	✓	ปกติ		ชำรุด				
5.1	ตะกอนลอย		มี	✓	ไม่มี				
5.2	ลักษณะของน้ำ	✓	ใส		ขุ่น		ดำ		อื่นๆ.....
6.	**ถังพักน้ำใส**	✓	ปกติ		ชำรุด				
6.1	ลักษณะของน้ำ	✓	ใส		ขุ่น		ดำ		อื่นๆ.....
7.	**ตู้คอนโทรล**	✓	ปกติ		ชำรุด				
8	**แจ้งสูบตะกอน**		สูบออกและกำจัด			✓	ไม่สูบ		
9	**เติมเชื้อจุลินทรีย์**	50 Kg.							
10	**เก็บตัวอย่างน้ำออก**	- L.							
11	**สูบตะกอน**	- Cu.m.							
12	**เช็คเชื้อที่ก้อนมีเดีย**	- ml/l							
13	**Note:**								

ENVIRE OPERATION CO., LTD. 1131/233 TERDDUMRI RD. DUSIT BANGKOK 10300
TEL 0 2668 2846, 0 2668 2525, FAX 0 2668 2526, e-mail: envopt@yahoo.com, envopt@gmail.com
บริษัท เอ็นไวร์ โอเปอเรชั่น จำกัด 1131/233 ถ.เทอดดำริ แขวงถนนนครไชยศรี เขตดุสิต กรุงเทพฯ 10300
โทร 0 2668 2846, 0 2668 2525, แฟกซ์ 0 2668 2526, e-mail: envopt@yahoo.com, envopt@gmail.com

โรงซ่อมบำรุง ป้อม รปภ.








ENVIRE OPERATION CO., LTD. 1131/233 TERDDUMRI RD. DUSIT BANGKOK 10300
TEL 0 2668 2846, 0 2668 2525, FAX 0 2668 2526, e-mail: envopt@yahoo.com, envopt@gmail.com
บริษัท เอ็นไวร์ โอเปอเรชั่น จำกัด 1131/233 ถ.เทอดดำริ แขวงถนนนครไชยศรี เขตดุสิต กรุงเทพฯ 10300
โทร 0 2668 2846, 0 2668 2525, แฟกซ์ 0 2668 2526, e-mail: envopt@yahoo.com, envopt@gmail.com

โรงซ่อมบำรุง ป้อม รปภ.











ENVIRE OPERATION CO., LTD. 1131/233 TERDDUMRI RD. DUSIT BANGKOK 10300
TEL 0 2668 2846, 0 2668 2525, FAX 0 2668 2526, e-mail: envopt@yahoo.com, envopt@gmail.com
บริษัท เอ็นไวร์ โอเปอเรชั่น จำกัด 1131/233 ถ.เทอดดำริ แขวงถนนนครไชยศรี เขตดุสิต กรุงเทพฯ 10300
โทร 0 2668 2846, 0 2668 2525, แฟกซ์ 0 2668 2526, e-mail: envopt@yahoo.com, envopt@gmail.com

ใบตรวจเช็คระบบบำบัดน้ำเสีย

โรงซ่อม YL ป้อม รปภ.

วันที่ 07/02/69

1.	**สภาพถังบำบัด**	✓	ปกติ	☐	ชำรุด			
1.1	ฝาถังบำบัด (จำนวน 3 ฝา)	✓	ปกติ	☐	ชำรุด			
1.2	ท่อน้ำเสีย	✓	ปกติ	☐	ชำรุด			
2.	**ถังเกรอะ**	✓	ปกติ	☐	ชำรุด			
2.1	ปริมาณตะกอน	☐	มาก	✓	ปานกลาง	☐	น้อย	20 cm.
2.2	ปริมาณขยะ	☐	มาก	☐	ปานกลาง	✓	น้อย	
3.	**ถังเติมอากาศ**	✓	ปกติ	☐	ชำรุด			
3.1	เครื่องเติมอากาศ 60 LPM	✓	ปกติ	☐	ชำรุด			
3.2	ตะกอนลอย	☐	มี	✓	ไม่มี			
3.3	ท่ออากาศ	✓	ปกติ	☐	ชำรุด			
3.4	วัดค่า DO บ่อเติมอากาศ	0.6	mg/l					
4.	**ถังพักน้ำใส**	✓	ปกติ	☐	ชำรุด			
4.1	ลักษณะของน้ำ	☐	ใส	✓	ขุ่น	☐	ดำ	☐ อื่นๆ.....
5	**แจ้งสูบตะกอน**	✓	สูบออกและกำจัด			☐	ไม่สูบ	
6	**เติมเชื้อจุลินทรีย์**	10	Kg.					
7	**เก็บตัวอย่างน้ำออก**	-	L.					
8	**สูบตะกอน**	-	Cu.m.					
9	**เช็คเชื้อที่ก้อนมีเดีย**	-	ml/l					
10	**Note:**							

ENVIRE OPERATION CO., LTD. 1131/233 TERDDUMRI RD. DUSIT BANGKOK 10300
TEL 0 2668 2846, 0 2668 2525, FAX 0 2668 2526, e-mail: envopt@yahoo.com, envopt@gmail.com
บริษัท เอ็นไวร์ โอเปอเรชั่น จำกัด 1131/233 ถ.เทอดดำริ แขวงถนนนครไชยศรี เขตดุสิต กรุงเทพฯ 10300
โทร 0 2668 2846, 0 2668 2525, แฟกซ์ 0 2668 2526, e-mail: envopt@yahoo.com, envopt@gmail.com

โรงซ่อมบำรุง อาคารล้างรถไฟ









ENVIRE OPERATION CO., LTD. 1131/233 TERDDUMRI RD. DUSIT BANGKOK 10300
TEL 0 2668 2846, 0 2668 2525, FAX 0 2668 2526, e-mail: envopt@yahoo.com, envopt@gmail.com
บริษัท เอ็นไวร์ โอเปอเรชั่น จำกัด 1131/233 ถ.เทอดดำริ แขวงถนนนครไชยศรี เขตดุสิต กรุงเทพฯ 10300
โทร 0 2668 2846, 0 2668 2525, แฟกซ์ 0 2668 2526, e-mail: envopt@yahoo.com, envopt@gmail.com

ใบตรวจเช็คระบบบำบัดน้ำเสีย

โรงซ่อม YL ที่ล้างรถไฟ

วันที่ 07/02/69

1.	**สภาพถังบำบัด**	✓	ปกติ	☐	ชำรุด			
1.1	ฝาถังบำบัด (จำนวน 3 ฝา)	✓	ปกติ	☐	ชำรุด			
1.2	ท่อน้ำเสีย	✓	ปกติ	☐	ชำรุด			
2.	**ถังเกรอะ**	✓	ปกติ	☐	ชำรุด			
2.1	ปริมาณตะกอน	☐	มาก	☐	ปานกลาง	✓	น้อย	5 cm.
2.2	ปริมาณขยะ	☐	มาก	☐	ปานกลาง	✓	น้อย	
3.	**ถังเติมอากาศ**	✓	ปกติ	☐	ชำรุด			
3.1	เครื่องเติมอากาศ 60 LPM	✓	ปกติ	☐	ชำรุด			
3.2	ตะกอนลอย	☐	มี	✓	ไม่มี			
3.3	ท่ออากาศ	☐	ปกติ	✓	ชำรุด	* ท่ออากาศชำรุด		
3.4	วัดค่า DO บ่อเติมอากาศ	- mg/l				*ไม่สามารถวัดค่า DO ได้		
4.	**ถังพักน้ำใส**	✓	ปกติ	☐	ชำรุด			
4.1	ลักษณะของน้ำ	✓	ใส	☐	ขุ่น	☐	ดำ	☐ อื่นๆ.....
5	**แจ้งสูบตะกอน**	☐	สูบออกและกำจัด			✓	ไม่สูบ	
6	**เติมเชื้อจุลินทรีย์**	- Kg.		* ไม่สามารถเติมเชื้อได้				
7	**เก็บตัวอย่างน้ำออก**	- L.						
8	**สูบตะกอน**	- Cu.m.						
9	**เช็คเชื้อที่ก้อนมีเดีย**	- ml/l						
10	**Note: ท่ออากาศชำรุด อากาศไปไม่ถึงบ่อ**							

ENVIRE OPERATION CO., LTD. 1131/233 TERDDUMRI RD. DUSIT BANGKOK 10300
TEL 0 2668 2846, 0 2668 2525, FAX 0 2668 2526, e-mail: envopt@yahoo.com, envopt@gmail.com
บริษัท เอ็นไวร์ โอเปอเรชั่น จำกัด 1131/233 ถ.เทอดดำริ แขวงถนนนครไชยศรี เขตดุสิต กรุงเทพฯ 10300
โทร 0 2668 2846, 0 2668 2525, แฟกซ์ 0 2668 2526, e-mail: envopt@yahoo.com, envopt@gmail.com

โรงซ่อมบำรุง สถานีไฟฟ้าประธาน 1 จุด 1











ENVIRE OPERATION CO., LTD. 1131/233 TERDDUMRI RD. DUSIT BANGKOK 10300
TEL 0 2668 2846, 0 2668 2525, FAX 0 2668 2526, e-mail: envopt@yahoo.com, envopt@gmail.com
บริษัท เอ็นไวร์ โอเปอเรชั่น จำกัด 1131/233 ถ.เทอดดำริ แขวงถนนนครไชยศรี เขตดุสิต กรุงเทพฯ 10300
โทร 0 2668 2846, 0 2668 2525, แฟกซ์ 0 2668 2526, e-mail: envopt@yahoo.com, envopt@gmail.com

ใบตรวจเช็คระบบบำบัดน้ำเสีย

โรงซ่อม YL สถานีไฟฟ้าประธาน 1 จุด 1

วันที่ 07/02/69

1.	**สภาพถังบำบัด**	✓	ปกติ		ชำรุด				
1.1	ฝาถังบำบัด (จำนวน 3 ฝา)		ปกติ	✓	ชำรุด	* ฝาน้ำออกแตก 1 ฝา			
1.2	ท่อน้ำเสีย	✓	ปกติ		ชำรุด				
2.	**ถังเกรอะ**	✓	ปกติ		ชำรุด				
2.1	ปริมาณตะกอน		มาก		ปานกลาง	✓	น้อย	5	cm.
2.2	ปริมาณขยะ		มาก		ปานกลาง	✓	น้อย		
3.	**ถังเติมอากาศ**	✓	ปกติ		ชำรุด				
3.1	เครื่องเติมอากาศ 50 LPM	✓	ปกติ		ชำรุด				
3.2	ตะกอนลอย		มี	✓	ไม่มี				
3.3	ท่ออากาศ		ปกติ	✓	ชำรุด	* ท่อของแอร์ปั๊มชำรุด(พื้นทรุด)			
3.4	วัดค่า DO บ่อเติมอากาศ	-	mg/l			* ไม่สามารถวัดค่า DO ได้			
4.	**ถังพักน้ำใส**	✓	ปกติ		ชำรุด				
4.1	ลักษณะของน้ำ	✓	ใส		ขุ่น		ดำ		อื่นๆ.....
5	**แจ้งสูบตะกอน**		สูบออกและกำจัด			✓	ไม่สูบ		
6	**เติมเชื้อจุลินทรีย์**	-	Kg.	* ไม่สามารถเติมเชื้อได้					
7	**เก็บตัวอย่างน้ำออก**	-	L.						
8	**สูบตะกอน**	-	Cu.m.						
9	**เช็คเชื้อที่ก้อนมีเดีย**	-	ml/l						
10	**Note:**								

ENVIRE OPERATION CO., LTD. 1131/233 TERDDUMRI RD. DUSIT BANGKOK 10300
TEL 0 2668 2846, 0 2668 2525, FAX 0 2668 2526, e-mail: envopt@yahoo.com, envopt@gmail.com
บริษัท เอ็นไวร์ โอเปอเรชั่น จำกัด 1131/233 ถ.เทอดดำริ แขวงถนนนครไชยศรี เขตดุสิต กรุงเทพฯ 10300
โทร 0 2668 2846, 0 2668 2525, แฟกซ์ 0 2668 2526, e-mail: envopt@yahoo.com, envopt@gmail.com

โรงซ่อมบำรุง สถานีไฟฟ้าประธาน 1 จุด 2






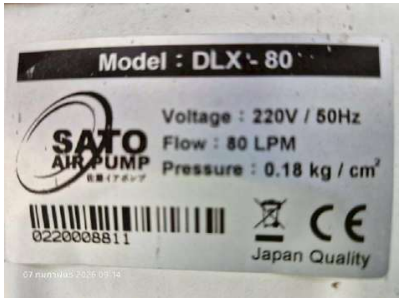

ENVIRE OPERATION CO., LTD. 1131/233 TERDDUMRI RD. DUSIT BANGKOK 10300
TEL 0 2668 2846, 0 2668 2525, FAX 0 2668 2526, e-mail: envopt@yahoo.com, envopt@gmail.com
บริษัท เอ็นไวร์ โอเปอเรชั่น จำกัด 1131/233 ถ.เทอดดำริ แขวงถนนนครไชยศรี เขตดุสิต กรุงเทพฯ 10300
โทร 0 2668 2846, 0 2668 2525, แฟกซ์ 0 2668 2526, e-mail: envopt@yahoo.com, envopt@gmail.com

ใบตรวจเช็คระบบบำบัดน้ำเสีย

โรงซ่อม YL สถานีไฟฟ้าประธาน 1 จุด 2

วันที่ 07/02/69

1.	**สภาพถังบำบัด**	✓	ปกติ		ชำรุด				
1.1	ฝาถังบำบัด (จำนวน 3 ฝา)	✓	ปกติ		ชำรุด				
1.2	ท่อน้ำเสีย	✓	ปกติ		ชำรุด				
2.	**ถังเกรอะ**	✓	ปกติ		ชำรุด				
2.1	ปริมาณตะกอน		มาก		ปานกลาง	✓	น้อย	5	cm.
2.2	ปริมาณขยะ		มาก		ปานกลาง	✓	น้อย		
3.	**ถังเติมอากาศ**	✓	ปกติ		ชำรุด				
3.1	เครื่องเติมอากาศ 80 LPM	✓	ปกติ		ชำรุด				
3.2	ตะกอนลอย		มี	✓	ไม่มี				
3.3	ท่ออากาศ		ปกติ	✓	ชำรุด	* ท่ออากาศชำรุด			
3.4	วัดค่า DO บ่อเติมอากาศ		- mg/l			*ไม่สามารถวัดค่า DO ได้			
4.	**ถังพักน้ำใส**	✓	ปกติ		ชำรุด				
4.1	ลักษณะของน้ำ	✓	ใส		ขุ่น		ดำ		อื่นๆ.....
5	**แจ้งสูบตะกอน**		สูบออกและกำจัด			✓	ไม่สูบ		
6	**เติมเชื้อจุลินทรีย์**		- Kg.	* ไม่สามารถเติมเชื้อได้					
7	**เก็บตัวอย่างน้ำออก**		- L.						
8	**สูบตะกอน**		- Cu.m.						
9	**เช็คเชื้อที่ก้อนมีเดีย**		- ml/l						

10 **Note:** แอร์ปั๊มทำงานปกติ ท่ออากาศมาไม่ถึงบ่อ ท่ออากาศชำรุด

ENVIRE OPERATION CO., LTD. 1131/233 TERDDUMRI RD. DUSIT BANGKOK 10300
TEL 0 2668 2846, 0 2668 2525, FAX 0 2668 2526, e-mail: envopt@yahoo.com, envopt@gmail.com
บริษัท เอ็นไวร์ โอเปอเรชั่น จำกัด 1131/233 ถ.เทอดดำริ แขวงถนนนครไชยศรี เขตดุสิต กรุงเทพฯ 10300
โทร 0 2668 2846, 0 2668 2525, แฟกซ์ 0 2668 2526, e-mail: envopt@yahoo.com, envopt@gmail.com

โรงซ่อมบำรุง สถานีไฟฟ้าประธาน 2 จุด 1









ENVIRE OPERATION CO., LTD. 1131/233 TERDDUMRI RD. DUSIT BANGKOK 10300
TEL 0 2668 2846, 0 2668 2525, FAX 0 2668 2526, e-mail: envopt@yahoo.com, envopt@gmail.com
บริษัท เอ็นไวร์ โอเปอเรชั่น จำกัด 1131/233 ถ.เทอดดำริ แขวงถนนนครไชยศรี เขตดุสิต กรุงเทพฯ 10300
โทร 0 2668 2846, 0 2668 2525, แฟกซ์ 0 2668 2526, e-mail: envopt@yahoo.com, envopt@gmail.com

ใบตรวจเช็คระบบบำบัดน้ำเสีย

สถานีไฟฟ้าประธาน 2 YL13 จุด 1

วันที่ 05/02/69

1.	**สภาพถังบำบัด**	☐	ปกติ	☑	ชำรุด			
1.1	ฝาถังบำบัด (จำนวน 1 ฝา)	☑	ปกติ	☐	ชำรุด			
1.2	ท่อน้ำเสีย	☑	ปกติ	☐	ชำรุด			
2.	**ถังเกรอะ**	☑	ปกติ	☐	ชำรุด			
2.1	ปริมาณตะกอน	☐	มาก	☐	ปานกลาง	☑	น้อย	5 cm.
2.2	ปริมาณขยะ	☐	มาก	☑	ปานกลาง	☐	น้อย	
3.	**ถังเติมอากาศ**	☑	ปกติ	☐	ชำรุด			
3.1	เครื่องเติมอากาศ 60 LPM	☑	ปกติ	☐	ชำรุด			
3.2	ตะกอนลอย	☐	มี	☑	ไม่มี	* ท่อแตกขอบบ่อรอยต่อ		
3.3	ท่ออากาศ	☑	ปกติ	☐	ชำรุด			
3.4	ลักษณะของน้ำ	☑	ใส	☐	ขุ่น	☐	ดำ	☐ อื่นๆ.....
3.5	วัดค่า DO บ่อเติมอากาศ	5.6 mg/l						
4	**แจ้งสูบตะกอน**	☐	สูบออกและกำจัด			☑	ไม่สูบ	
5	**เติมเชื้อจุลินทรีย์**	- Kg.						
6	**เก็บตัวอย่างน้ำออก**	- L.						
7	**สูบตะกอน**	- Cu.m.						
8	**เช็คเชื้อที่ก้อนมีเดีย**	- ml/l						
9	**Note:**							

ENVIRE OPERATION CO., LTD. 1131/233 TERDDUMRI RD. DUSIT BANGKOK 10300
TEL 0 2668 2846, 0 2668 2525, FAX 0 2668 2526, e-mail: envopt@yahoo.com, envopt@gmail.com
บริษัท เอ็นไวร์ โอเปอเรชั่น จำกัด 1131/233 ถ.เทอดดำริ แขวงถนนนครไชยศรี เขตดุสิต กรุงเทพฯ 10300
โทร 0 2668 2846, 0 2668 2525, แฟกซ์ 0 2668 2526, e-mail: envopt@yahoo.com, envopt@gmail.com

โรงซ่อมบำรุง สถานีไฟฟ้าประธาน 2 จุด 2









ENVIRE OPERATION CO., LTD. 1131/233 TERDDUMRI RD. DUSIT BANGKOK 10300
TEL 0 2668 2846, 0 2668 2525, FAX 0 2668 2526, e-mail: envopt@yahoo.com, envopt@gmail.com
บริษัท เอ็นไวร์ โอเปอเรชั่น จำกัด 1131/233 ถ.เทอดดำริ แขวงถนนนครไชยศรี เขตดุสิต กรุงเทพฯ 10300
โทร 0 2668 2846, 0 2668 2525, แฟกซ์ 0 2668 2526, e-mail: envopt@yahoo.com, envopt@gmail.com

โรงซ่อมบำรุง สถานีไฟฟ้าประธาน 2 จุด 2






ENVIRE OPERATION CO., LTD. 1131/233 TERDDUMRI RD. DUSIT BANGKOK 10300
TEL 0 2668 2846, 0 2668 2525, FAX 0 2668 2526, e-mail: envopt@yahoo.com, envopt@gmail.com
บริษัท เอ็นไวร์ โอเปอเรชั่น จำกัด 1131/233 ถ.เทอดดำริ แขวงถนนนครไชยศรี เขตดุสิต กรุงเทพฯ 10300
โทร 0 2668 2846, 0 2668 2525, แฟกซ์ 0 2668 2526, e-mail: envopt@yahoo.com, envopt@gmail.com

ใบตรวจเช็คระบบบำบัดน้ำเสีย

สถานีไฟฟ้าประธาน 2 YL13 จุด 2

วันที่ 05/02/69

1.	**สภาพถังบำบัด**	✓	ปกติ		ชำรุด				
1.1	ฝาถังบำบัด (จำนวน 1 ฝา)	✓	ปกติ		ชำรุด				
1.2	ท่อน้ำเสีย	✓	ปกติ		ชำรุด				
2.	**ถังเกรอะ**	✓	ปกติ		ชำรุด				
2.1	ปริมาณตะกอน		มาก		ปานกลาง	✓	น้อย	5	cm.
2.2	ปริมาณขยะ		มาก		ปานกลาง	✓	น้อย		
3.	**ถังเติมอากาศ**	✓	ปกติ		ชำรุด				
3.1	เครื่องเติมอากาศ 120 LPM	✓	ปกติ		ชำรุด				
3.2	ตะกอนลอย		มี	✓	ไม่มี				
3.3	ท่ออากาศ		ปกติ	✓	ชำรุด				
3.4	ลักษณะของน้ำ	✓	ใส		ขุ่น		ดำ		อื่นๆ.....
3.5	วัดค่า DO บ่อเติมอากาศ	5.1	mg/l						
4	**แจ้งสูบตะกอน**		สูบออกและกำจัด			✓	ไม่สูบ		
5	**เติมเชื้อจุลินทรีย์**	10	Kg.						
6	**เก็บตัวอย่างน้ำออก**	-	L.						
7	**สูบตะกอน**	-	Cu.m.						
8	**เช็คเชื้อที่ก้อนมีเดีย**	-	ml/l						
9	**Note:**								

ENVIRE OPERATION CO., LTD. 1131/233 TERDDUMRI RD. DUSIT BANGKOK 10300
TEL 0 2668 2846, 0 2668 2525, FAX 0 2668 2526, e-mail: envopt@yahoo.com, envopt@gmail.com
บริษัท เอ็นไวร์ โอเปอเรชั่น จำกัด 1131/233 ถ.เทอดดำริ แขวงถนนนครไชยศรี เขตดุสิต กรุงเทพฯ 10300
โทร 0 2668 2846, 0 2668 2525, แฟกซ์ 0 2668 2526, e-mail: envopt@yahoo.com, envopt@gmail.com

สรุปผลตรวจเช็คถังบำบัดสถานีรถไฟฟ้าสายสีเหลือง

	สถานี	สูบตะกอน	ตู้คอนโทรล/ปลั๊กไฟ	ฝาถัง	ไกด์เรียว	ท่ออากาศ	เครื่องเติมอากาศ
YL01	ลาดพร้าว จุดที่ 1						
	ลาดพร้าว จุดที่ 2	สูบออกและกำจัด	ชำรุด		ชำรุด		
YL02	ภาวนา	สูบออกและกำจัด					
YL03	โชคชัย4	สูบออกและกำจัด					
YL04	ลาดพร้าว 71	สูบออกและกำจัด		ชำรุด			
YL05	ลาดพร้าว 83	สูบออกและกำจัด					
YL06	มหาดไทย	สูบออกและกำจัด				ชำรุด	
YL07	ลาดพร้าว 101	สูบออกและกำจัด		ชำรุด			
YL08	บางกะปิ	สูบออกและกำจัด					
YL09	แยกสำลี	สูบออกและกำจัด	ชำรุด				
YL10	ศรีกรีฑา	สูบออกและกำจัด					
YL11	หัวหมาก	สูบออกและกำจัด					
YL12	กลันตัน	สูบออกและกำจัด					
YL13	ศรีนุช	สูบออกและกำจัด					
YL14	ศรีนครินทร์ 38	สูบออกและกำจัด					
YL15	สวนหลวงร.9	สูบออกและกำจัด					
YL16	ศรีอุดม	สูบออกและกำจัด					
YL17	ศรีเอี่ยม จุดที่ 1	สูบออกและกำจัด					
	ศรีเอี่ยม จุดที่ 2						
	ศรีเอี่ยม จุดที่ 3						
YL18	ศรีลาซาล	สูบออกและกำจัด					
YL19	ศรีแบริ่ง	สูบออกและกำจัด					
YL20	ศรีด่าน	สูบออกและกำจัด					
YL21	ศรีเทพา	สูบออกและกำจัด				ชำรุด	
YL22	ทิพวัล	สูบออกและกำจัด					
YL23	สำโรง จุด 1						
	สำโรง จุด 2	สูบออกและกำจัด					
สรุป		**23**	**2**	**2**	**1**	**2**	**0**

ENVIRE OPERATION CO., LTD. 1131/233 TERDDUMRI RD. DUSIT BANGKOK 10300
TEL 0 2668 2846, 0 2668 2525, FAX 0 2668 2526, e-mail: envopt@yahoo.com, envopt@gmail.com
บริษัท เอ็นไวร์ โอเปอเรชั่น จำกัด 1131/233 ถ.เทอดดำริ แขวงถนนนครไชยศรี เขตดุสิต กรุงเทพฯ 10300
โทร 0 2668 2846, 0 2668 2525, แฟกซ์ 0 2668 2526, e-mail: envopt@yahoo.com, envopt@gmail.com

สรุปผลตรวจเช็คถังบำบัดสถานีรถไฟฟ้าสายสีเหลือง

	สถานี	สูบตะกอน	ตู้คอนโทรล/ปลั๊กไฟ	ฝาถัง	ไกด์เรียว	ท่ออากาศ	เครื่องเติมอากาศ
1.	Park And Ride จุด1						
2.	Park And Ride จุด2						ชำรุด
3.	Park And Ride จุด3						
4.	Park And Ride จุด4						ชำรุด
5.	Park And Ride จุด5		ชำรุด				
6.	Main Workshop จุด1	สูบออกและกำจัด					
7.	Main Workshop จุด2	สูบออกและกำจัด					
8.	Main Workshop จุด3	สูบออกและกำจัด					
9.	OCC จุด1			ชำรุด			
10.	OCC จุด2			ชำรุด			
11.	Standby Drivers			ชำรุด		ชำรุด	
12.	โรงอาหาร						
13.	ป้อมรปภ.	สูบออกและกำจัด					
14.	ที่ล้างรถไฟ					ชำรุด	
15.	ไฟฟ้าประธาน1-1			ชำรุด		ชำรุด	
16.	ไฟฟ้าประธาน1-2					ชำรุด	
17.	ไฟฟ้าประธาน2-1					ชำรุด	
18.	ไฟฟ้าประธาน2-2					ชำรุด	
สรุป		**4**	**1**	**4**	**0**	**6**	**2**
รวมทั้งหมด		**27**	**3**	**6**	**1**	**8**	**2**

ภาคผนวก ก-10

แผนการซ่อมบำรุงและตรวจสอบระบบบำบัดน้ำเสีย

ประจำปี พ.ศ. 2569

แผนการจรวจวิเคราะห์น้ำทิ้งในส่วนสถานี อาคารจอดแล้วจร และโรงซ่อมบำรุง

รายละเอียดงาน	สถานที่	ปี 2026												ปี 2027			
		ม.ค.	ก.พ.	มี.ค.	เม.ย.	พ.ค.	มิ.ย.	ก.ค.	ส.ค.	ก.ย.	ต.ค.	พ.ย.	ธ.ค.	ม.ค.	ก.พ.	มี.ค.	เม.ย.
ตรวจวิเคราะห์คุณภาพน้ำเสีย	Depot Storm water 1																
	Depot Storm water 2																
	Station + Depot + P&R																

แผนการตรวจสอบระบบบำบัดน้ำเสียในส่วนสถานี อาคารจอดแล้วจร และโรงซ่อมบำรุง

รายละเอียดงาน	สถานที่	ปี 2026												ปี 2027			
		ม.ค.	ก.พ.	มี.ค.	เม.ย.	พ.ค.	มิ.ย.	ก.ค.	ส.ค.	ก.ย.	ต.ค.	พ.ย.	ธ.ค.	ม.ค.	ก.พ.	มี.ค.	เม.ย.
ตรวจเช็คระบบน้ำเสีย	23 Station																
	Bulk subsatation 2																
	Park and Ride																
	Depot YL																

ภาคผนวก ก-11

เอกสารแสดงจุดติดตั้งระบบบำบัดน้ำเสีย
บริเวณสถานีรถไฟฟ้าและศูนย์ซ่อมบำรุง

KINGDOM OF THAILAND

MINISTRY OF TRANSPORT

MASS RAPID TRANSIT AUTHORITY OF THAILAND

MRT YELLOW LINE PROJECT : LAT PHRAO - SAMRONG SECTION

CIVIL WORKS

D01 : OCC AND ADMINISTRATION BUILDING

AS - CONSTRUCTED DRAWINGS

BOOK 4 OF 7

PLUMBING AND SANITARY SYSTEM

EASTERN BANGKOK MONORAIL

Eastern Bangkok Monorail Company Limited

PCYL

Construction Supervision Consultant

LIST OF DRAWINGS
(BOOK 4 OF 7)

SHEET NO.	ITEM	DRAWING NO.
	PLUMBING & SANITARY SYSTEM (PS)	
A	LIST OF DRAWINGS	YL-D01-PS-00-0001
B	ROUTE MAP	YL-D01-PS-00-0002
	GENERAL AND SYMBOL	
1	ABBREVIATION SYMBOL AND GENERAL NOTES	YL-D01-PS-01-0001
	DIAGRAM AND EQUIPMENT SCHEDULE	
2	COLD WATER SYSTEM RISER DIAGRAM	YL-D01-PS-02-0001
3	SOIL WASTE AND VENT SYSTEM RISER DIAGRAM	YL-D01-PS-02-0002
4	RAIN LEADER SYSTEM RISER DIAGRAM SHEET 1/2	YL-D01-PS-02-0003
5	RAIN LEADER SYSTEM RISER DIAGRAM SHEET 2/2	YL-D01-PS-02-0004
6	ELECTRICAL SINGLE LINE DIAGRAM	YL-D01-PS-02-0005
	PLUMBING AND SANITARY SYSTEM PLAN	
7	REFERENCE PLUMBING & SANITARY COLD WATER FOR 1st FLOOR PLAN	YL-D01-PS-03-0001
8	PLUMBING & SANITARY COLD WATER FOR 1st FLOOR PLAN (ZONE A)	YL-D01-PS-03-0002
9	PLUMBING & SANITARY COLD WATER FOR 1st FLOOR PLAN (ZONE B)	YL-D01-PS-03-0003
10	REFERENCE PLUMBING & SANITARY COLD WATER FOR 2nd FLOOR PLAN	YL-D01-PS-03-0004
11	PLUMBING & SANITARY COLD WATER FOR 2nd FLOOR PLAN (ZONE A)	YL-D01-PS-03-0005
12	PLUMBING & SANITARY COLD WATER FOR 2nd FLOOR PLAN (ZONE B)	YL-D01-PS-03-0006
13	REFERENCE PLUMBING & SANITARY COLD WATER FOR 3rd FLOOR PLAN	YL-D01-PS-03-0007
14	PLUMBING & SANITARY COLD WATER FOR 3rd FLOOR PLAN (ZONE A)	YL-D01-PS-03-0008
15	PLUMBING & SANITARY COLD WATER FOR 3rd FLOOR PLAN (ZONE B)	YL-D01-PS-03-0009
16	REFERENCE PLUMBING & SANITARY COLD WATER FOR 4th FLOOR PLAN	YL-D01-PS-03-0010
17	PLUMBING & SANITARY COLD WATER FOR 4th FLOOR PLAN (ZONE A)	YL-D01-PS-03-0011
18	PLUMBING & SANITARY COLD WATER FOR 4th FLOOR PLAN (ZONE B)	YL-D01-PS-03-0012
19	REFERENCE PLUMBING & SANITARY COLD WATER FOR 5th FLOOR PLAN	YL-D01-PS-03-0013
20	PLUMBING & SANITARY COLD WATER FOR 5th FLOOR PLAN (ZONE A)	YL-D01-PS-03-0014
21	PLUMBING & SANITARY COLD WATER FOR 5th FLOOR PLAN (ZONE B)	YL-D01-PS-03-0015
22	PLUMBING & SANITARY COLD WATER FOR ROOF FLOOR LEVEL	YL-D01-PS-03-0016
23	REFERENCE PLUMBING & SANITARY FOR 1st FLOOR PLAN	YL-D01-PS-03-0017
24	PLUMBING & SANITARY FOR 1st FLOOR PLAN (ZONE A)	YL-D01-PS-03-0018
25	PLUMBING & SANITARY FOR 1st FLOOR PLAN (ZONE B)	YL-D01-PS-03-0019
26	REFERENCE PLUMBING & SANITARY FOR 2nd FLOOR LEVEL	YL-D01-PS-03-0020
27	PLUMBING & SANITARY FOR 2nd FLOOR PLAN (ZONE A)	YL-D01-PS-03-0021
28	PLUMBING & SANITARY FOR 2nd FLOOR PLAN (ZONE B)	YL-D01-PS-03-0022
29	REFERENCE PLUMBING & SANITARY FOR 3rd FLOOR LEVEL	YL-D01-PS-03-0023
30	PLUMBING & SANITARY FOR 3rd FLOOR PLAN (ZONE A)	YL-D01-PS-03-0024
31	PLUMBING & SANITARY FOR 3rd FLOOR PLAN (ZONE B)	YL-D01-PS-03-0025
32	REFERENCE PLUMBING & SANITARY FOR 4th FLOOR LEVEL	YL-D01-PS-03-0026
33	PLUMBING & SANITARY FOR 4th FLOOR PLAN (ZONE A)	YL-D01-PS-03-0027
34	PLUMBING & SANITARY FOR 4th FLOOR PLAN (ZONE B)	YL-D01-PS-03-0028
35	REFERENCE PLUMBING & SANITARY FOR 5th FLOOR LEVEL	YL-D01-PS-03-0029
36	PLUMBING & SANITARY FOR 5th FLOOR PLAN (ZONE A)	YL-D01-PS-03-0030
37	PLUMBING & SANITARY FOR 5th FLOOR PLAN (ZONE B)	YL-D01-PS-03-0031
38	REFERENCE PLUMBING & SANITARY FOR DECK FLOOR LEVEL	YL-D01-PS-03-0032
39	PLUMBING & SANITARY FOR DECK FLOOR LEVEL (ZONE A)	YL-D01-PS-03-0033
40	PLUMBING & SANITARY FOR DECK FLOOR LEVEL (ZONE B)	YL-D01-PS-03-0034
41	REFERENCE PLUMBING & SANITARY FOR ROOF TOP FLOOR LEVEL	YL-D01-PS-03-0035
42	PLUMBING & SANITARY FOR ROOF TOP FLOOR LEVEL (ZONE A)	YL-D01-PS-03-0036
43	PLUMBING & SANITARY FOR ROOF TOP FLOOR LEVEL (ZONE B)	YL-D01-PS-03-0037
	TYPICAL ENLARGED AND SECTION PLAN	
44	DETAIL TOILET MALE, FEMALE & HANDICAPPED (CW,S,W,V) FOR GROUND FLOOR T-D01-01	YL-D01-PS-04-0001
45	DETAIL TOILET MALE, FEMALE & HANDICAPPED (S,W,V) T-D01-01 & SANITARY WARE DETAIL	YL-D01-PS-04-0002
46	DETAIL TOILET MEN, WOMEN & LOCKER ROOM T-D01-02 (CW,S,W,V) FOR 2nd FLOOR DETAIL SHAFT & SANITARY WARE DETAIL FOR TOILET MEN,WOMEN & LOCKER ROOM	YL-D01-PS-04-0003
47	T-D01-02 (S,W,V) 2nd FLOOR	YL-D01-PS-04-0004
48	DETAIL TOILET MEN, WOMEN T-D01-03 (CW,S,W,V) FOR 3rd FLOOR	YL-D01-PS-04-0005
49	TOILET MALE, FEMALE (CW,S,W,V) T-D01-03 & SANITARY WARE DETAIL	YL-D01-PS-04-0006
50	TOILET MEN, WOMEN T-D01-04,05 (CW,S,W,V) FOR 4,5th FLOOR	YL-D01-PS-04-0007
51	TOILET MALE, FEMALE (CW,S,W,V) T-D01-03 & SANITARY WARE DETAIL	YL-D01-PS-04-0008
52	DETAIL DRIVER TOILET FOR CW & S,W,V AND SECTION A	YL-D01-PS-04-0009
53	TYPICAL DETAIL 1	YL-D01-PS-04-0010
54	TYPICAL DETAIL 2	YL-D01-PS-04-0011
55	TYPICAL DETAIL 3	YL-D01-PS-04-0012
56	TYPICAL DETAIL 4	YL-D01-PS-04-0013

SHEET NO.	ITEM	DRAWING NO.

SHEET NO.	ITEM	DRAWING NO.

AS CONSTRUCTED DRAWING

AGREED

THE ABOVE CONSENT TO THIS DRAWING SHALL BE IN RELATION TO PCYL'S LETTER ON THE SAME SUBJECT.

PCYL AUTHORIZED SIGNATURE ..... DATE .....

REFER TO PCYL'S LETTER NO. PCYL/S1/EBM/S-0950-20202

MASS RAPID TRANSIT AUTHORITY OF THAILAND
MRT YELLOW LINE PROJECT
LAT PHRAO - SAMRONG SECTION

Eastern Bangkok Monorail Company Limited
บริษัท อีสท์ทีร์น บางกอกโมโนเรล จำกัด

CONSTRUCTION SUPERVISION CONSULTANT : PCYL

CONTRACTOR : STECON
Sino-Thai Engineering & Construction Public Company Limited
บริษัท ซิโน-ไทย เอ็นจิเนียริ่ง แอนด์ คอนสตรัคชั่น จำกัด (มหาชน)

PREPARED/DESIGN : [redacted]

REVISION	DATE	DESCRIPTION	APPROVED
0	10/02/23	AS CONSTRUCTED DRAWING	-

REF.CONSTRUCTED DWG. NO. YL-D01-PS-00-0001
STATUS AC
SCALE A1 = AS-SHOW A3 = AS-SHOW
DWG. NO. YL-D01-PS-00-0001
REV. NO. 0
SHEET NO. A

MRT YELLOW LINE PROJECT
LAT PHRAO - SAMRONG SECTION

D01 : OCC AND ADMINISTRATION BUILDING
LIST OF DRAWINGS

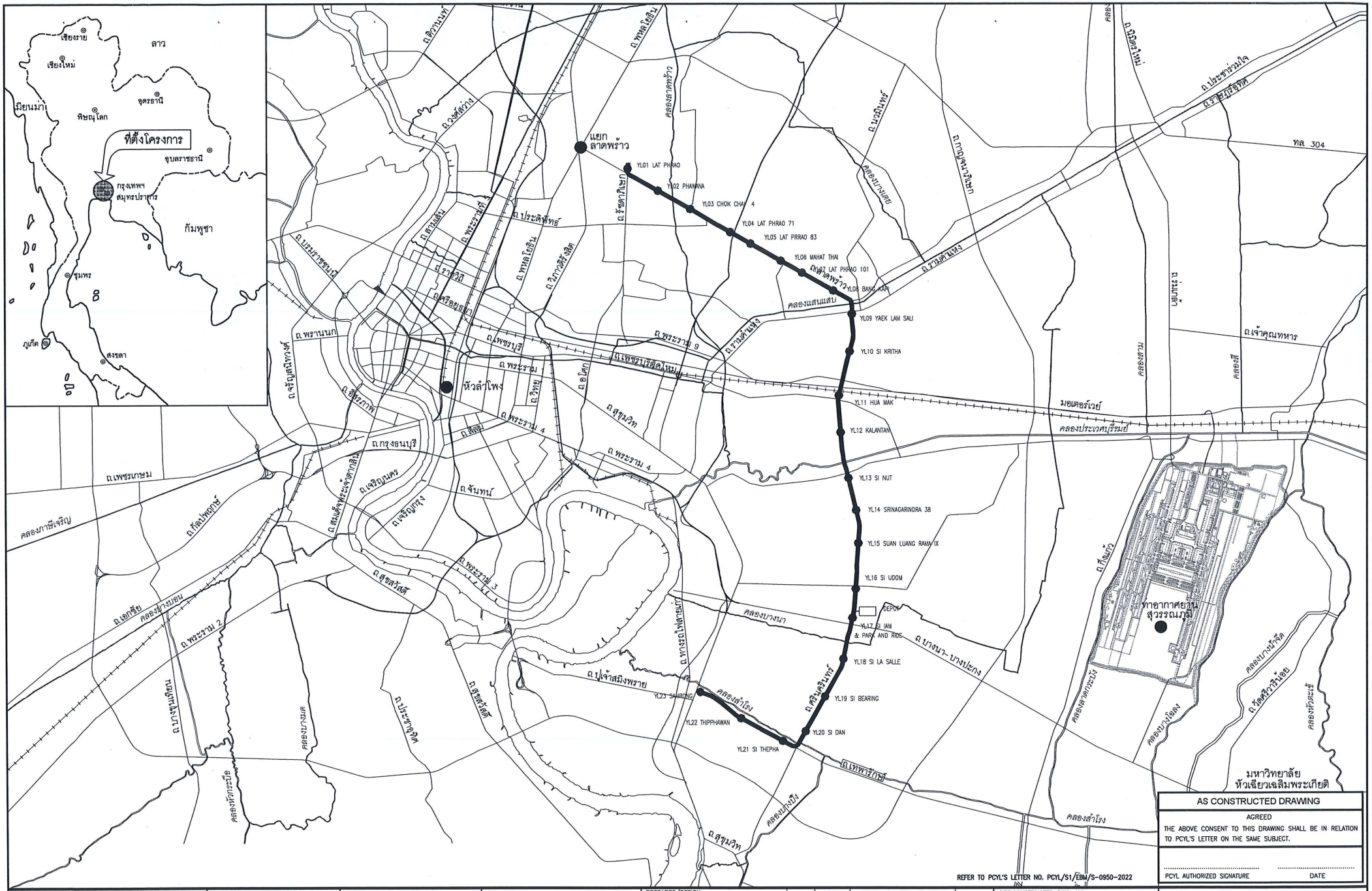

AS CONSTRUCTED DRAWING

AGREED

THE ABOVE CONSENT TO THIS DRAWING SHALL BE IN RELATION TO PCYL'S LETTER ON THE SAME SUBJECT.

PCYL AUTHORIZED SIGNATURE DATE

REFER TO PCYL'S LETTER NO. PCYL/S1/EBM/S-0950-2022

MASS RAPID TRANSIT AUTHORITY OF THAILAND
MRT YELLOW LINE PROJECT
LAT PHRAO - SAMRONG SECTION

Eastern Bangkok Monorail Company Limited
บริษัท อีสเทิร์น บางกอกโมโนเรล จำกัด

CONSTRUCTION SUPERVISION CONSULTANT : PCYL

CONTRACTOR : STECON
Sino-Thai Engineering & Construction Public Company Limited
บริษัท ซิโน-ไทย เอ็นจิเนียริ่ง เอนด์ คอนสตรัคชั่น จำกัด (มหาชน)

PREPARED/DESIGN : [redacted]

REVISION	DATE	DESCRIPTION	APPROVED
0	10/02/23	AS CONSTRUCTED DRAWING	-

REF.CONSTRUCTED DWG. NO. YL-D01-PS-00-0002

STATUS AC

SCALE A1 = AS SHOWN
A3 = AS SHOWN

DWG. NO. YL-D01-PS-00-0002

REV. NO. 0

SHEET NO. 8

MRT YELLOW LINE PROJECT
LAT PHRAO - SAMRONG SECTION

D01 : OCC AND ADMINISTRATION BUILDING ROUTE MAP

ABBREVIATIONS FOR PLUMBING AND SANITARY SYSTEM

ABBREVIATION	DESCRIPTION
A	AMPERE
A/C	ABOVE CEILING
AAV	AUTOMETIC AIR VENT
AF	AMPERE FRAME
AFFL	ABOVE FINISHED FLOOR LEVEL
AP	ACCESS PANEL
AT	AMPERE TRIP
ATM	ATMOSPHERE
AUX	AUXILIARY
AWG	AMERICAN WIRE GAGE
B.O.P.	BOTTOM OF PIPE
B/F	BELOW FLOOR
B/S	BUILDING SERVICES
BMS	BUILDING MANAGEMENT SYSTEM
BOQ	BILL OF QUANTITY
BT	BATH TUB
BV	BALL VALVE
C.O.P.	CENTER OF PIPE
C/W	COMPLETE WITH
CB	CIRCUIT BREAKER
CD	CONDENSATE DRAIN
CO	CLEAN OUT
CONC	CONCRETE
CP	CAST IRON PIPE
CW	COLD WATER
CWR	COLD WATER RETURN
CWS	COLD WATER SUPPLY
DB	DECIBEL
DC	DIRECT CURRENT
DIA	DIAMETER
DP	DRAIN PUMP
DPM	DIGITAL POWER METER
DPT	DEW POINT TEMPERATURE
DWG	DRAWING
EF	EXHAUST FAN
EFF	EFFICIENCY
EHW	ELECTRIC HOT WATER HEAT
EMT	ELECTRICAL METALLIC TUBING
EWT	ENTERING WATER TEMPERATURE
FC	FAUCET
FCO	FLOOR CLEAN OUT
FCP	FIRE ALARM CONTROL PANEL
FD	FLOOR DRAIN
FFL	FINISHED FLOOR LEVEL
FI	FLOOR INLET
FR	FIRE RESISTANT
FV	FLUSH VALVE
GV	GATE VALVE
H/L	HIGH LEVEL
HB	HOSE BIBB
HDPE	HIGH DENSITY POLYETHYLENE
HG	MERCURY
HP	HORSE POWER
HS	HAND SPRAY
HW	HOT WATER
HWR	HOT WATER RETURN
HWS	HOT WATER SUPPLY
Hz	HERTZ
ID	INSIDE DIAMETER
IE	INVERTED ELEVATION
IMC	INTERMEDIATE METAL CONDUIT
INV	INVERT
ISO	INTERNATIONAL STANDARDS ORGANIZATION
IT	INFORMATION TECHNOLOGY
KS	KICHEN SINK
kWH	KILO-WATT-HOUR
L TO R	LEFT TO RIGHT
L/L	LOW LEVEL
LAV	LAVATORY
LPS	LITRE PER SECOND
M/L	MIDDLE LEVEL
MAX	MAXIMUM
MCB	MINIATURE CIRCUIT BREAKER
MCC	MOTOR CONTROL CENTER
MD	MAIN DRAIN
MDB	MAIN DISTRIBUTION BOARD
MEA	METROPOLITAN ELECTRICITY AUTHORITY
MIN	MINIMUM
MS	MARSHALING BOX
NC	NORMALLY CLOESD

ABBREVIATION	DESCRIPTION
NO	NORMALLY OPEN
NTS	NOT TO SCALE
OA	OUTDOOR AIR
OCC	OPERATION CONTROL CENTER
OD	OUTSIDE DIAMETER
PD	PUMP DISCHARGE
PD	PRESSURE DROP
PLC	PROGRAMMABLE LOGIC CONTROLLER
PPM	PARTS PER MILLION
PSD	PLATFORM SCREEN DOOR
PVC	POLYVINYL CHLORIDE
R/T	RAINTIGHT
RCCB	RESIDUAL CURRENT CIRCUIT BREAKER
RCD	RESIDUAL CURRENT DEVICE
RCP	RAINFORCED CONCRETE PIPE
RD	ROOF DRAIN
RH	RELATIVE HUMIDITY
RL	RAIN LEADER
RMU	RING MAIN UNIT
RPM	REVOLUTIONS PER MINUTE
RPU	REMOTE PROCESSING UNIT
RSC	RIGID STEEL CONDUIT
RTU	REMOTE TERMINAL UNIT
S/N	SOLID NEUTRAL
SA	SHOCK ABSORBER
SCADA	SUPERVISORY CONTROL AND DATA ACQUISITION
SD	SCRUPER DRAIN
SF	SAFETY FACTOR
SH	SHOWER HEAD
SK	SINK
SN	SANITARY
SOR	STATION OPERATION ROOM
SP	STATIC PRESSURE
SQ.	SQUARE
SS	SERVICE SINK
Std.	STANDARD
SW	SWITCH
SWA	STEEL WIRE ARMORED
SWGR	SWITCHGEAR
SWP	SEWAGE PUMP
T TO B	TOP TO BELOW
T.O.P.	TOP OF PIPE
T/A	TO ABOVE
T/B	TO BELOW
TD	TEMPERATURE DIFFERENCE
TEMP	TEMPERATURE
TIS	THAI INDUSTRIAL STANDARDS
TR	TRANSFORMER
TVM	TICKET VENDING MACHINE
U/G	UNDERGROUND
U/V	UNDER VOLTAGE
UPS	UNINTERRUPTIBLE POWER SUPPLY
UPVC	ULTRAVIOLET RESISTANT POLYVINYL CHLORIDE
UR	URINAL
UV	ULTRAVIOLET
V	VENT
V	VOLT OR VENT
VA	VOLT- AMPERE
VB	VACUUM BREAKER
VC	VACUUM FITTING
VP	VELOCITY PRESSURE
VTR	AIR VENT CAP, ROOF TYPE
VTW	AIR VENT CAP, WALL MOUNT TYPE
W/	WITH
W/O	WITHOUT
WC	WATER CLOSET
WWTP	WASTE WATER TREATMENT PLANT

SYMBOL FOR PLUMBING AND SANITARY SYSTEM

SYMBOL	DESCRIPTION
W	WASTE PIPE , NORMALLY B/F
K	KITCHEN WASTE PIPE , NORMALLY B/F
RL	RAIN LEADER , NORMALLY B/F
S	SOIL PIPE , NORMALLY B/F
CW	COLD WATER PIPE , NORMALLY A/C
HW	HOT WATER PIPE , NORMALLY A/C
V	VENT PIPE , NORMALLY A/C
F	FIRE PIPE , NORMALLY A/C
G	GAS PIPE , NORMALLY A/C
SD	SUBDRAIN
SP	SEWAGE PRESSURE PIPE
UR	URINAL, ISOMETRIC
WC	WATER CLOSET, ISOMETRIC
FD	FLOOR DRAIN, ISOMETRIC
SD	SHOWER DRAIN, ISOMETRIC
FCO	FLOOR CLEANOUT, ISOMETRIC
CO	CLEANOUT PLUG, ISOMETRIC
FD	FLOOR DRAIN, PLAN
SD	SHOWER DRAIN, PLAN
FCO	FLOOR CLEANOUT, PLAN
FCO	FLOOR CLEANOUT WITH P-TRAP BELOW
H	HOT WATER HEATER
HP	HEAT PUMP
F	FILTER
HS	HOT WATER STORAGE TANK
	BUTTERFLY VALVE
	ROOF DRAIN
BLOCK OUT	BLOCK OUT
BLOCK OUT	BLOCK OUT WITH P-TRAP BELOW
RD	ROOF DRAIN
WC	WATER CLOSET, FLUSH VALVE
BD	BIDET
UR	URINAL
LAV	LAVATORY
BT	BATH TUB
SH	SHOWER HEAD
HB	HOSE BIBB
DF	DRINKING FOUNTAIN
M	WATER METER
	SCUPPER DRAIN

SYMBOL	DESCRIPTION
	MANHOLE W/RC COVER
	MANHOLE W/GRATING COVER
	CONNECTION, TOP
	CONNECTION, BOTTOM CONNECTION
	ELBOW, TURNED DOWN
	ELBOW, TURNED UP
	WATER PUMP
	UNION
	BUTTERFLY VALVE, LUG TYPE
	VALVE BOX
	BALL VALVE, SCREWED END
	CHECK VALVE, FLANGE END
MCP	MOTOR CONTROL PANEL
PLD	PLANTER DRAIN
	FLOAT VALVE
	MANHOLE
	GATE VALVE, FLANGE END
	BALANCING VALVE
	BACK FLOW PREVENTER VALVE
	PRESSURE REDUCING VALVE, PILOT OPERATED TYPE, FLANGE END
	PRESSURE REDUCING VALVE, PILOT OPERATED TYPE, SCREWED END
	RELIEF VALVE
	MODULATING FLOAT VALVE, PILOT OPERATED TYPE
	FLEXIBLE CONNECTION (CLAMP END) LENGTH 4 TIMES OF PIPE DIAMETER
	FLEXIBLE CONNECTION (FLANGE END) LENGTH 4 TIMES OF PIPE DIAMETER
	TWIN SPHERE FLEXIBLE CONNECTION, FLANGE END
	TWIN SPHERE FLEXIBLE CONNECTION, SCREWED END
	STRAINER
	FOOT VALVE
	STAINLESS STEEL FLEXIBLE HOSE,LENGTH 4 TIMES OF PIPE DIAMETER, FLANGE END
	AUTOMATIC AIR VENT W/T SHUT OFF VALVE AND LOCAL DRAIN
F	FLOW SWITCH
PS	PRESSURE SWITCH
	PRESSURE GAUGE W/ NEEDLE VALVE
W	WATER HAMMER ARRESTOR WITH SHUT-OFF VALVE
	CW OUTLET
	DRAIN
P	PRESSURE PENUMATIC DIAPHRAGM TANK
	CAP ON THE END OF PIPE

SYMBOL	DESCRIPTION
	PRESSURE REDUCING VALVE
	BLIND FLANGE
	FLEXIBLE RUBBER
M	AIR VENT CAP, ROOF TYPE
	AIR VENT CAP, WALL MOUNT TYPE
	ELBOW 90°
	ELBOW 45°
	CONNECTION, 3 WAYS 90°
	CONNECTION, 3 WAYS 45°
	TEE UP
	TEE DOWN
RD.	ROOF DRAIN

REFER TO PCYL'S LETTER NO. PCYL/S1/EBM/S-0950-2022

AS CONSTRUCTED DRAWING

AGREED

THE ABOVE CONSENT TO THIS DRAWING SHALL BE IN RELATION TO PCYL'S LETTER ON THE SAME SUBJECT.

PCYL AUTHORIZED SIGNATURE ..... DATE .....

MASS RAPID TRANSIT AUTHORITY OF THAILAND
MRT YELLOW LINE PROJECT
LAT PHRAO - SAMRONG SECTION

Eastern Bangkok Monorail Company Limited
บริษัท อีสเทิร์น บางกอกโมโนเรล จำกัด

CONSTRUCTION SUPERVISION CONSULTANT : PCYL

CONTRACTOR : STECON
Sino-Thai Engineering & Construction Public Company Limited
บริษัท ซิโน-ไทย เอ็นจิเนียริ่ง แอนด์ คอนสตรัคชั่น จำกัด (มหาชน)

PREPARED/DESIGN : [redacted]

REVISION	DATE	DESCRIPTION	APPROVED
0	10/02/23	AS CONSTRUCTED DRAWING	–

REF.CONSTRUCTED DWG. NO. YL-D01-PS-01-0001
STATUS AC
SCALE A1 = AS-SHOW, A3 = AS-SHOW
DWG. NO. YL-D01-PS-01-0001
REV. NO. 0
SHEET NO. 1/56

MRT YELLOW LINE PROJECT
LAT PHRAO - SAMRONG SECTION

D01 : OCC AND ADMINISTRATION BUILDING ABBREVIATION SYMBOL AND GENERAL NOTES

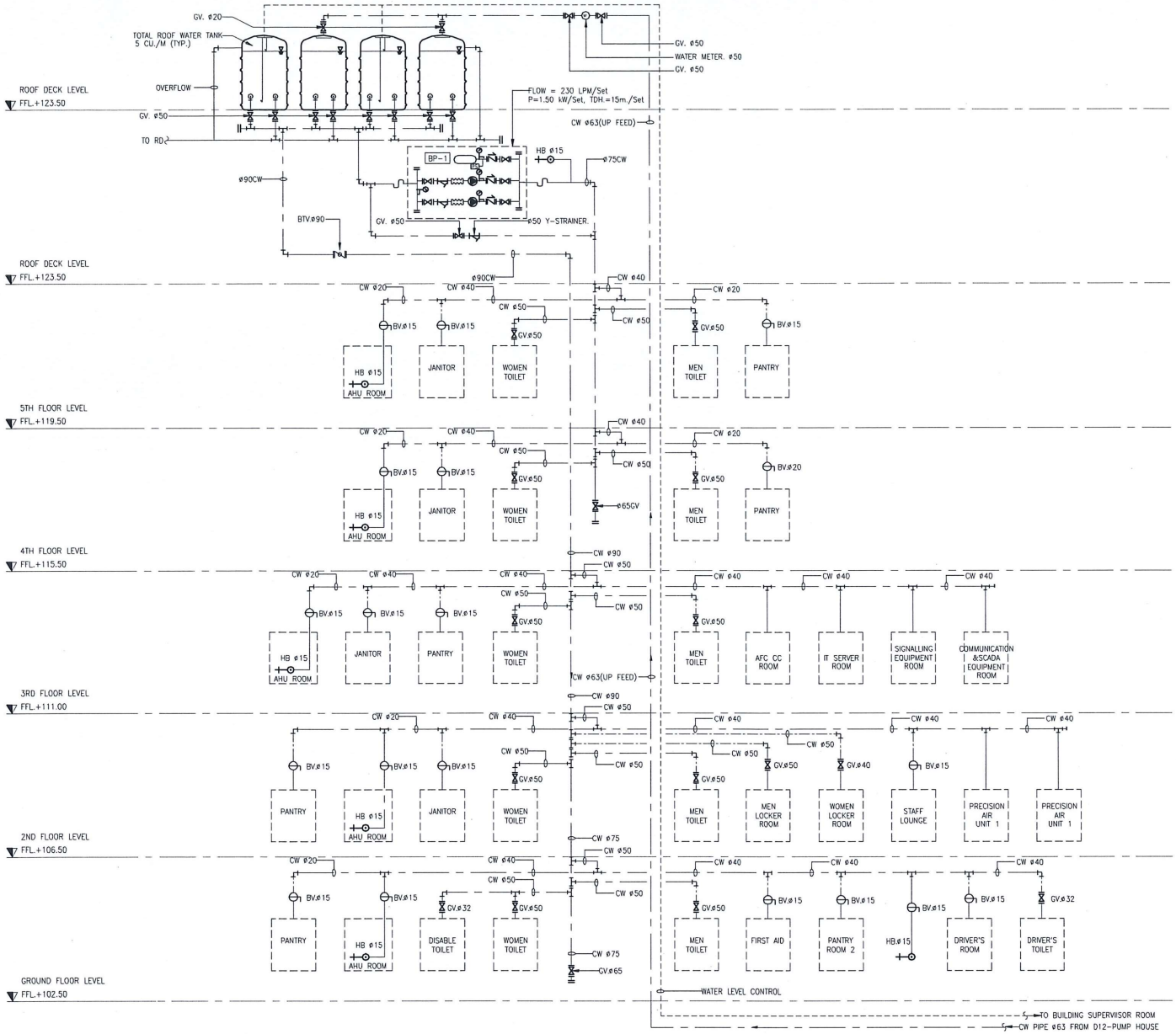

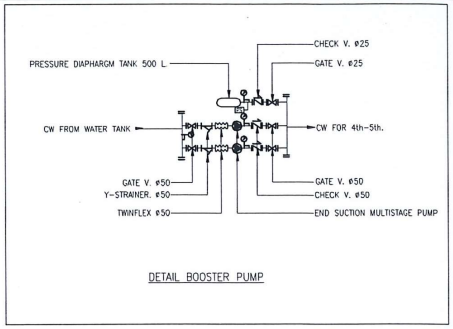

DETAIL BOOSTER PUMP

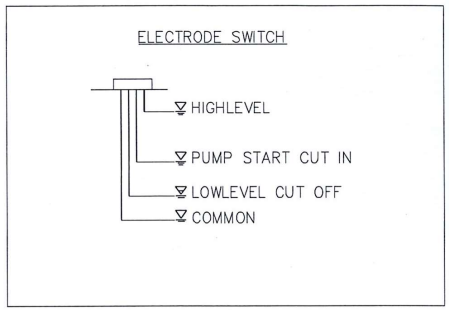

COLD WATER SYSTEM RISER DIAGRAM

SCALE A1=AS-SHOW A3=AS-SHOW

REFER TO PCYL'S LETTER NO. PCYL/S1/EBM/S-1318-2022

AS CONSTRUCTED DRAWING

AGREED

THE ABOVE CONSENT TO THIS DRAWING SHALL BE IN RELATION TO PCYL'S LETTER ON THE SAME SUBJECT.

PCYL AUTHORIZED SIGNATURE ..... DATE .....

MASS RAPID TRANSIT AUTHORITY OF THAILAND
MRT YELLOW LINE PROJECT
LAT PHRAO - SAMRONG SECTION

Eastern Bangkok Monorail Company Limited
บริษัท อีสเทิร์น บางกอกโมโนเรล จำกัด

CONSTRUCTION SUPERVISION CONSULTANT : PCYL

CONTRACTOR : *Sino-Thai Engineering & Construction Public Company Limited*
บริษัท ซิโน-ไทย เอ็นจิเนียริ่ง แอนด์ คอนสตรัคชั่น จำกัด (มหาชน)

PREPARED/DESIGN :

REVISION	DATE	DESCRIPTION	APPROVED
0	10/02/23	AS CONSTRUCTED DRAWING	–

REF.CONSTRUCTED DWG. NO. YL-D01-PS-02-0001

STATUS AC

SCALE A1 = AS-SHOW A3 = AS-SHOW

DWG. NO. YL-D01-PS-02-0001

REV. NO. 0

SHEET NO. 2/56

MRT YELLOW LINE PROJECT
LAT PHRAO - SAMRONG SECTION

D01 : OCC AND ADMINISTRATION BUILDING COLD WATER SYSTEM RISER DIAGRAM

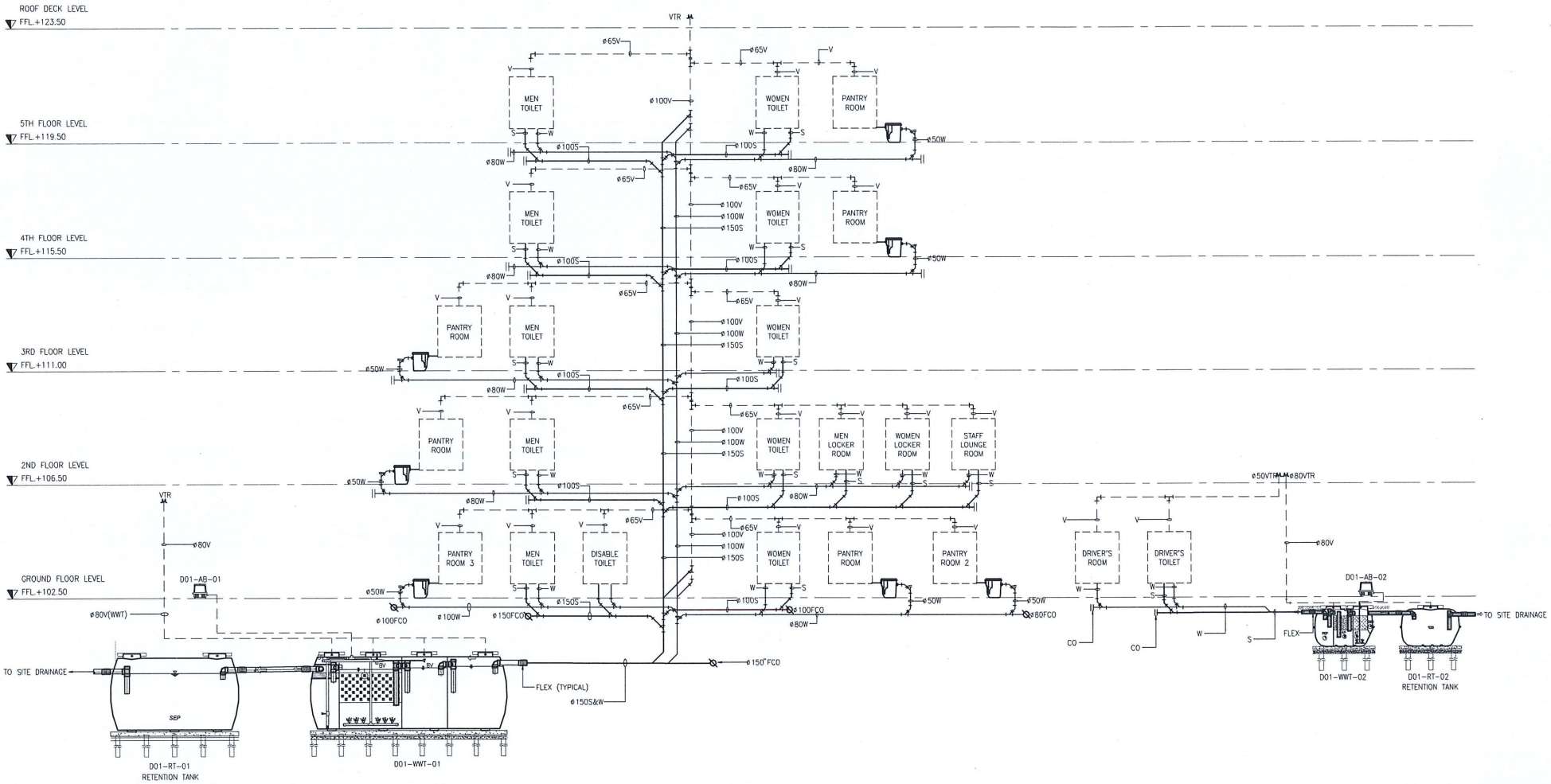

SOIL WASTE AND VENT SYSTEM RISER DIAGRAM

SCALE A1=AS-SHOW A3=AS-SHOW

AS CONSTRUCTED DRAWING

AGREED

THE ABOVE CONSENT TO THIS DRAWING SHALL BE IN RELATION TO PCYL'S LETTER ON THE SAME SUBJECT.

PCYL AUTHORIZED SIGNATURE DATE

REFER TO PCYL'S LETTER NO. PCYL/S1/EBM/S-1318-2022

MASS RAPID TRANSIT AUTHORITY OF THAILAND
MRT YELLOW LINE PROJECT
LAT PHRAO - SAMRONG SECTION

EASTERN BANGKOK MONORAIL
Eastern Bangkok Monorail Company Limited
บริษัท อีสเทิร์น บางกอกโมโนเรล จำกัด

CONSTRUCTION SUPERVISION CONSULTANT : PCYL

CONTRACTOR : STECON
Sino-Thai Engineering & Construction Public Company Limited
บริษัท ซิโน-ไทย เอ็นจิเนียริ่ง แอนด์ คอนสตรัคชั่น จำกัด (มหาชน)

PREPARED/DESIGN :

REVISION	DATE	DESCRIPTION	APPROVED
0	10/02/23	AS CONSTRUCTED DRAWING	-

REF.CONSTRUCTED DWG. NO. YL-D01-PS-02-0002

STATUS AC

SCALE A1 = AS-SHOW A3 = AS-SHOW

DWG. NO. YL-D01-PS-02-0002

REV. NO. 0

SHEET NO. 3/56

MRT YELLOW LINE PROJECT
LAT PHRAO - SAMRONG SECTION

D01 : OCC AND ADMINISTRATION BUILDING
SOIL WASTE AND VENT SYSTEM
RISER DIAGRAM

KINGDOM OF THAILAND

MINISTRY OF TRANSPORT

MASS RAPID TRANSIT AUTHORITY OF THAILAND

MRT YELLOW LINE PROJECT : LAT PHRAO - SAMRONG SECTION

CIVIL WORKS

D02 : MAIN WORKSHOP

AS - CONSTRUCTED DRAWINGS

BOOK 4 OF 7

PLUMBING AND SANITARY SYSTEM

EASTERN BANGKOK MONORAIL

Eastern Bangkok Monorail Company Limited

PCYL

Construction Supervision Consultant

LIST OF DRAWINGS
(BOOK 4 OF 7)

SHEET NO.	ITEM	DRAWING NO.	SHEET NO.	ITEM	DRAWING NO.	SHEET NO.	ITEM	DRAWING NO.
	PLUMBING AND SANITARY SYSTEM (PS)							
A	LIST OF DRAWINGS	YL-D02-PS-00-0001						
B	ROUTE MAP	YL-D02-PS-00-0002						
	GENERAL AND SYMBOL							
1	ABBREVIATION SYMBOL AND GENERAL NOTES	YL-D02-PS-01-0001						
	DIAGRAM AND EQUIPMENT SCHEDULE							
2	DIAGRAM FOR COLD WATER SYSTEM	YL-D02-PS-02-0001						
3	DIAGRAM FOR SOIL, WASTE&VENT SYSTEM	YL-D02-PS-02-0002						
	PLUMBING AND SANITARY SYSTEM (PS)							
4	REFERENCE COLD WATER SYSTEM FOR 1st FLOOR PLAN	YL-D02-PS-03-0001						
5	COLD WATER SYSTEM ENLARGED FOR 1st FLOOR PLAN (ZONE A)	YL-D02-PS-03-0002						
6	COLD WATER SYSTEM ENLARGED FOR 1st FLOOR PLAN (ZONE B)	YL-D02-PS-03-0003						
7	COLD WATER SYSTEM ENLARGED FOR 1st FLOOR PLAN (ZONE D)	YL-D02-PS-03-0004						
8	REFERENCE COLD WATER SYSTEM FOR MEZZANINE FLOOR PLAN	YL-D02-PS-03-0005						
9	COLD WATER SYSTEM ENLARGED MEZZANINE FLOOR PLAN (ZONE A)	YL-D02-PS-03-0006						
10	COLD WATER SYSTEM ENLARGED MEZZANINE FLOOR PLAN (ZONE B)	YL-D02-PS-03-0007						
11	REFERENCE PLUMBING & SANITARY FOR GROUND FLOOR PLAN	YL-D02-PS-03-0008						
12	PLUMBING & SANITARY ENLARGED FOR GROUND FLOOR PLAN (ZONE A)	YL-D02-PS-03-0009						
13	PLUMBING & SANITARY ENLARGED FOR GROUND FLOOR PLAN (ZONE B)	YL-D02-PS-03-0010						
14	PLUMBING & SANITARY ENLARGED FOR GROUND FLOOR PLAN (ZONE C)	YL-D02-PS-03-0011						
15	REFERENCE PLUMBING & SANITARY FOR 1st FLOOR PLAN	YL-D02-PS-03-0012						
16	PLUMBING & SANITARY ENLARGED FOR 1st FLOOR PLAN (ZONE A)	YL-D02-PS-03-0013						
17	PLUMBING & SANITARY ENLARGED FOR 1st FLOOR PLAN (ZONE B)	YL-D02-ME-03-0014						
18	PLUMBING & SANITARY ENLARGED FOR 1st FLOOR PLAN (ZONE C)	YL-D02-PS-03-0015						
19	PLUMBING & SANITARY ENLARGED FOR 1st FLOOR PLAN (ZONE D)	YL-D02-PS-03-0016						
20	REFERENCE PLUMBING & SANITARY FOR MEZZANINE FLOOR PLAN	YL-D02-PS-03-0017						
21	PLUMBING & SANITARY ENLARGED FOR MEZZANINE FLOOR PLAN (ZONE A)	YL-D02-PS-03-0018						
22	PLUMBING & SANITARY ENLARGED FOR MEZZANINE FLOOR PLAN (ZONE B)	YL-D02-PS-03-0019						
23	REFERENED RAIN WATER SYSTEM FOR GROUND FLOOR PLAN	YL-D02-PS-03-0020						
24	RAIN WATER SYSTEM ENLARGED FOR GROUND FLOOR PLAN (ZONE A)	YL-D02-PS-03-0021						
25	RAIN WATER SYSTEM ENLARGED FOR GROUND FLOOR PLAN (ZONE B)	YL-D02-PS-03-0022						
26	RAIN WATER SYSTEM ENLARGED FOR GROUND FLOOR PLAN (ZONE C)	YL-D02-PS-03-0023						
27	RAIN WATER SYSTEM ENLARGED FOR GROUND FLOOR PLAN (ZONE D)	YL-D02-PS-03-0024						
28	REFERENED RAIN WATER SYSTEM FOR 1st FLOOR PLAN	YL-D02-PS-03-0025						
29	RAIN WATER SYSTEM ENLARGED FOR 1st FLOOR PLAN (ZONE A)	YL-D02-PS-03-0026						
30	RAIN WATER SYSTEM ENLARGED FOR 1st FLOOR PLAN (ZONE B)	YL-D02-PS-03-0027						
31	RAIN WATER SYSTEM ENLARGED FOR 1st FLOOR PLAN (ZONE C)	YL-D02-PS-03-0028						
32	RAIN WATER SYSTEM ENLARGED FOR 1st FLOOR PLAN (ZONE D)	YL-D02-PS-03-0029						
33	REFERENCE RAIN WATER SYSTEM MEZZANINE FLOOR PLAN	YL-D02-PS-03-0030						
34	RAIN WATER SYTEM ENLARGED MEZZANINE FLOOR PLAN (ZONE A)	YL-D02-PS-03-0031						
35	RAIN WATER SYTEM ENLARGED MEZZANINE FLOOR PLAN (ZONE B)	YL-D02-PS-03-0032						
36	RAIN WATER SYTEM ENLARGED MEZZANINE FLOOR PLAN (ZONE C)	YL-D02-PS-03-0033						
37	RAIN WATER SYTEM ENLARGED MEZZANINE FLOOR PLAN (ZONE D)	YL-D02-PS-03-0034						
38	REFERENCE RAIN WATER SYSTEM ROOF FLOOR PLAN	YL-D02-PS-03-0035						
39	RAIN WATER SYSTEM ENLARGED ROOF FLOOR PLAN (ZONE A)	YL-D02-PS-03-0036						
40	RAIN WATER SYSTEM ENLARGED ROOF FLOOR PLAN (ZONE B)	YL-D02-PS-03-0037						
41	RAIN WATER SYSTEM ENLARGED ROOF FLOOR PLAN (ZONE C)	YL-D02-PS-03-0038						
42	RAIN WATER SYSTEM ENLARGED ROOF FLOOR PLAN (ZONE D)	YL-D02-PS-03-0039						
	TYPICAL ENLARGED AND SECTION PLAN							
43	DETAIL PLUMBING & SANITARY FOR T-D02-01	YL-D02-PS-04-0001						
44	SECTION DETAIL PLUMBING & SANITARY FOR T-D02-01	YL-D02-PS-04-0002						
45	DETAIL PLUMBING & SANITARY FOR T-D02-02	YL-D02-PS-04-0003						
46	SECTION DETAIL PLUMBING & SANITARY FOR T-D02-02	YL-D02-PS-04-0004						
47	DETAIL PLUMBING & SANITARY FOR T-D02-03	YL-D02-PS-04-0005						
48	SECTION DETAIL PLUMBING & SANITARY FOR T-D02-03	YL-D02-PS-04-0006						
49	DETAIL PLUMBING & SANITARY FOR T-D02-04	YL-D02-PS-04-0007						
50	SECTION DETAIL PLUMBING & SANITARY FOR T-D02-04	YL-D02-PS-04-0008						
51	DETAIL PLUMBING & SANITARY FOR T-D02-05&06	YL-D02-PS-04-0009						
52	SECTION DETAIL PLUMBING & SANITARY FOR T-D02-05&06	YL-D02-PS-04-0010						
53	DETAIL INSTALLATION 1	YL-D02-PS-04-0011						
54	DETAIL INSTALLATION 2	YL-D02-PS-04-0012						
55	DETAIL INSTALLATION 3	YL-D02-PS-04-0013						
56	DETAIL INSTALLATION 4	YL-D02-PS-04-0014						

AS CONSTRUCTED DRAWING

AGREED

THE ABOVE CONSENT TO THIS DRAWING SHALL BE IN RELATION TO PCYL'S LETTER ON THE SAME SUBJECT.

....

PCYL AUTHORIZED SIGNATURE DATE

REFER TO PCYL'S LETTER NO. PCYL/S1/EBM/S-0863-2022

RAPID TRANSIT AUTHORITY OF THAILAND
MRT YELLOW LINE PROJECT
LAT PHRAO - SAMRONG SECTION

Eastern Bangkok Monorail Company Limited
บริษัท อีสเทิร์น บางกอกโมโนเรล จำกัด

CONSTRUCTION SUPERVISION CONSULTANT : PCYL

CONTRACTOR : STECON
Sino-Thai Engineering & Construction Public Company Limited
บริษัท ซิโน-ไทย เอ็นจิเนียริ่ง แอนด์ คอนสตรัคชั่น จำกัด (มหาชน)

PREPARED/DESIGN : [redacted]

REVISION	DATE	DESCRIPTION	APPROVED
0	10/02/23	AS CONSTRUCTED DRAWING	–

REF.CONSTRUCTED DWG. NO. YL-D02-PS-00-0001

STATUS: AC

SCALE A1 =AS SHOWN
A3 =AS SHOWN

DWG. NO. YL-D02-PS-00-0001

REV. NO. 0

SHEET NO. A

MRT YELLOW LINE PROJECT
LAT PHRAO - SAMRONG SECTION

D02 : MAIN WORKSHOP BUILDING
LIST OF DRAWINGS

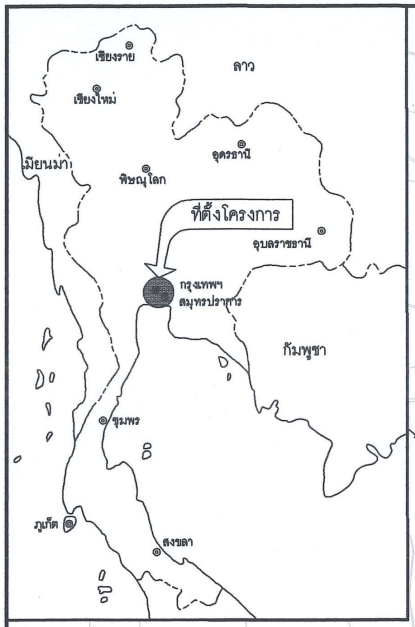

AS CONSTRUCTED DRAWING

AGREED

THE ABOVE CONSENT TO THIS DRAWING SHALL BE IN RELATION TO PCYL'S LETTER ON THE SAME SUBJECT.

....

PCYL AUTHORIZED SIGNATURE DATE

REFER TO PCYL'S LETTER NO. PCYL/S1/EBM/S-0863-2022

MASS RAPID TRANSIT AUTHORITY OF THAILAND
MRT YELLOW LINE PROJECT
LAT PHRAO - SAMRONG SECTION

Eastern Bangkok Monorail Company Limited
บริษัท อีสเทิร์น บางกอกโมโนเรล จำกัด

CONSTRUCTION SUPERVISION CONSULTANT : PCYL

CONTRACTOR : STECON
Sino-Thai Engineering & Construction Public Company Limited
บริษัท ซีโน-ไทย เอ็นจีเนียริ่ง แอนด์ คอนสตรัคชั่น จำกัด (มหาชน)

PREPARED/DESIGN : [redacted]

REVISION	DATE	DESCRIPTION	APPROVED
0	10/02/23	AS CONSTRUCTED DRAWING	–

REF.CONSTRUCTED DWG. NO. YL-D02-PS-00-0002

STATUS AC | SCALE A1 = AS SHOWN, A3 = AS SHOWN

DWG. NO. YL-D02-PS-00-0002 | REV. NO. 0 | SHEET NO. B

MRT YELLOW LINE PROJECT
LAT PHRAO - SAMRONG SECTION

D02 : MAIN WORKSHOP BUILDING ROUTE MAP

ABBREVIATIONS FOR PLUMBING AND SANITARY SYSTEM

ABBREVIATION	DESCRIPTION
A	AMPERE
A/C	ABOVE CEILING
A/F	ABOVE FLOOR
AAV	AUTOMETIC AIR VENT
AF	AMPERE FRAME
AFFL	ABOVE FINISHED FLOOR LEVEL
AP	ACCESS PANEL
AT	AMPERE TRIP
ATM	ATMOSPHERE
AUX	AUXILIARY
AWG	AMERICAN WIRE GAGE
B.O.P.	BOTTOM OF PIPE
B/F	BELOW FLOOR
B/S	BUILDING SERVICES
BMS	BUILDING MANAGEMENT SYSTEM
BOQ	BILL OF QUANTITY
BT	BATH TUB
BV	BALL VALVE
C.O.P.	CENTER OF PIPE
C/W	COMPLETE WITH
CB	CIRCUIT BREAKER
CD	CONDENSATE DRAIN
CO	CLEAN OUT
CONC	CONCRETE
CP	CAST IRON PIPE
CW	COLD WATER
CWR	COLD WATER RETURN
CWS	COLD WATER SUPPLY
DB	DECIBEL
DC	DIRECT CURRENT
DIA	DIAMETER
DP	DRAIN PUMP
DPM	DIGITAL POWER METER
DPT	DEW POINT TEMPERATURE
DWG	DRAWING
EF	EXHAUST FAN
EFF	EFFICIENCY
EHW	ELECTRIC HOT WATER HEAT
EMT	ELECTRICAL METALLIC TUBING
EWT	ENTERING WATER TEMPERATURE
FC	FAUCET
FCO	FLOOR CLEAN OUT
FCP	FIRE ALARM CONTROL PANEL
FD	FLOOR DRAIN
FFL	FINISHED FLOOR LEVEL
FI	FLOOR INLET
FR	FIRE RESISTANT
FV	FLUSH VALVE
GV	GATE VALVE
H/L	HIGH LEVEL
HB	HOSE BIBB
HDPE	HIGH DENSITY POLYETHYLENE
HG	MERCURY
HP	HORSE POWER
HS	HAND SPRAY
HW	HOT WATER
HWR	HOT WATER RETURN
HWS	HOT WATER SUPPLY
Hz	HERTZ
ID	INSIDE DIAMETER
IE	INVERTED ELEVATION
IMC	INTERMEDIATE METAL CONDUIT
INV	INVERT
ISO	INTERNATIONAL STANDARDS ORGANIZATION
IT	INFORMATION TECHNOLOGY
KS	KICHEN SINK
kWH	KILO-WATT-HOUR
L TO R	LEFT TO RIGHT
L/L	LOW LEVEL
LAV	LAVATORY
LPS	LITRE PER SECOND
M/L	MIDDLE LEVEL
MAX	MAXIMUM
MCB	MINIATURE CIRCUIT BREAKER
MCC	MOTOR CONTROL CENTER
MD	MAIN DRAIN
MDB	MAIN DISTRIBUTION BOARD
MEA	METROPOLITAN ELECTRICITY AUTHORITY
MIN	MINIMUM
MS	MARSHALING BOX

ABBREVIATION	DESCRIPTION
NC	NORMALLY CLOESD
NO	NORMALLY OPEN
NTS	NOT TO SCALE
OA	OUTDOOR AIR
OCC	OPERATION CONTROL CENTER
OD	OUTSIDE DIAMETER
PD	PUMP DISCHARGE
PD	PRESSURE DROP
PLC	PROGRAMMABLE LOGIC CONTROLLER
PPM	PARTS PER MILLION
PSD	PLATFORM SCREEN DOOR
PVC	POLYVINYL CHLORIDE
R/T	RAINTIGHT
RCCB	RESIDUAL CURRENT CIRCUIT BREAKER
RCD	RESIDUAL CURRENT DEVICE
RCP	RAINFORCED CONCRETE PIPE
RD	ROOF DRAIN
RH	RELATIVE HUMIDITY
RL	RAIN LEADER
RMU	RING MAIN UNIT
RPM	REVOLUTIONS PER MINUTE
RPU	REMOTE PROCESSING UNIT
RSC	RIGID STEEL CONDUIT
RTU	REMOTE TERMINAL UNIT
S/N	SOLID NEUTRAL
SA	SHOCK ABSORBER
SCADA	SUPERVISORY CONTROL AND DATA ACQUISITION
SD	SCRUPER DRAIN
SF	SAFETY FACTOR
SH	SHOWER HEAD
SK	SINK
SN	SANITARY
SOR	STATION OPERATION ROOM
SP	STATIC PRESSURE
SQ.	SQUARE
SS	SERVICE SINK
Std.	STANDARD
SW	SWITCH
SWA	STEEL WIRE ARMORED
SWGR	SWITCHGEAR
SWP	SEWAGE PUMP
T TO B	TOP TO BELOW
T.O.P.	TOP OF PIPE
T/A	TO ABOVE
T/B	TO BELOW
TD	TEMPERATURE DIFFERENCE
TEMP	TEMPERATURE
TIS	THAI INDUSTRIAL STANDARDS
TR	TRANSFORMER
TVM	TICKET VENDING MACHINE
U/G	UNDERGROUND
U/V	UNDER VOLTAGE
UPS	UNINTERRUPTIBLE POWER SUPPLY
UPVC	ULTRAVIOLET RESISTANT POLYVINYL CHLORIDE
UR	URINAL
UV	ULTRAVIOLET
V	VENT
V	VOLT OR VENT
VA	VOLT- AMPERE
VB	VACUUM BREAKER
VC	VACUUM FITTING
VP	VELOCITY PRESSURE
VTR	AIR VENT CAP, ROOF TYPE
VTW	AIR VENT CAP, WALL MOUNT TYPE
W/	WITH
W/O	WITHOUT
WC	WATER CLOSET
WWTP	WASTE WATER TREATMENT PLANT

SYMBOL FOR PLUMBING AND SANITARY SYSTEM

SYMBOL	DESCRIPTION
W	WASTE PIPE , NORMALLY B/F
K	KITCHEN WASTE PIPE , NORMALLY B/F
RL	RAIN LEADER , NORMALLY B/F
S	SOIL PIPE , NORMALLY B/F
CW	COLD WATER PIPE , NORMALLY A/C
HW	HOT WATER PIPE , NORMALLY A/C
V	VENT PIPE , NORMALLY A/C
F	FIRE PIPE , NORMALLY A/C
G	GAS PIPE , NORMALLY A/C
SD	SUBDRAIN
SP	SEWAGE PRESSURE PIPE
UR	URINAL, ISOMETRIC
WC	WATER CLOSET, ISOMETRIC
FD	FLOOR DRAIN, ISOMETRIC
SD	SHOWER DRAIN, ISOMETRIC
FCO	FLOOR CLEANOUT, ISOMETRIC
CO	CLEANOUT PLUG, ISOMETRIC
FD	FLOOR DRAIN, PLAN
SD	SHOWER DRAIN, PLAN
FCO	FLOOR CLEANOUT, PLAN
FCO	FLOOR CLEANOUT WITH P-TRAP BELOW
H	HOT WATER HEATER
HP	HEAT PUMP
F	FILTER
HS	HOT WATER STORAGE TANK
	BUTTERFLY VALVE
	ROOF DRAIN
BLOCK OUT	BLOCK OUT
BLOCK OUT	BLOCK OUT WITH P-TRAP BELOW
RD	ROOF DRAIN
WC	WATER CLOSET, FLUSH VALVE
BD	BIDET
UR	URINAL
LAV	LAVATORY
BT	BATH TUB
SH	SHOWER HEAD
HB	HOSE BIBB
DF	DRINKING FOUNTAIN
M	WATER METER
	SCUPPER DRAIN

SYMBOL	DESCRIPTION
	MANHOLE W/RC COVER
	MANHOLE W/GRATING COVER
	CONNECTION, TOP
	CONNECTION, BOTTOM CONNECTION
	ELBOW, TURNED DOWN
	ELBOW, TURNED UP
	WATER PUMP
	UNION
	BUTTERFLY VALVE, LUG TYPE
	VALVE BOX
	BALL VALVE, SCREWED END
	CHECK VALVE, FLANGE END
MCP	MOTOR CONTROL PANEL
PLD	PLANTER DRAIN
	FLOAT VALVE
	MANHOLE
	GATE VALVE, FLANGE END
	BALANCING VALVE
	BACK FLOW PREVENTER VALVE
	PRESSURE REDUCING VALVE, PILOT OPERATED TYPE, FLANGE END
	PRESSURE REDUCING VALVE, PILOT OPERATED TYPE, SCREWED END
	RELIEF VALVE
	MODULATING FLOAT VALVE, PILOT OPERATED TYPE
	FLEXIBLE CONNECTION (CLAMP END) LENGTH 4 TIMES OF PIPE DIAMETER
	FLEXIBLE CONNECTION (FLANGE END) LENGTH 4 TIMES OF PIPE DIAMETER
	TWIN SPHERE FLEXIBLE CONNECTION, FLANGE END
	TWIN SPHERE FLEXIBLE CONNECTION, SCREWED END
	STRAINER
	FOOT VALVE
	STAINLESS STEEL FLEXIBLE HOSE,LENGTH 4 TIMES OF PIPE DIAMETER, FLANGE END
	AUTOMATIC AIR VENT W/T SHUT OFF VALVE AND LOCAL DRAIN
F	FLOW SWITCH
PS	PRESSURE SWITCH
	PRESSURE GAUGE W/ NEEDLE VALVE
W	WATER HAMMER ARRESTOR WITH SHUT-OFF VALVE
	CW OUTLET
	DRAIN
P	PRESSURE PENUMATIC DIAPHRAGM TANK
	CAP ON THE END OF PIPE

SYMBOL	DESCRIPTION
	PRESSURE REDUCING VALVE
	BLIND FLANGE
	FLEXIBLE RUBBER
M	AIR VENT CAP, ROOF TYPE
	AIR VENT CAP, WALL MOUNT TYPE
	ELBOW 90°
	ELBOW 45°
	CONNECTION, 3 WAYS 90°
	CONNECTION, 3 WAYS 45°
	TEE UP
	TEE DOWN

AS CONSTRUCTED DRAWING

AGREED

THE ABOVE CONSENT TO THIS DRAWING SHALL BE IN RELATION TO PCYL'S LETTER ON THE SAME SUBJECT.

....

PCYL AUTHORIZED SIGNATURE DATE

REFER TO PCYL'S LETTER NO. PCYL/S1/EBM/S-0863-2022

MASS RAPID TRANSIT AUTHORITY OF THAILAND
MRT YELLOW LINE PROJECT
LAT PHRAO - SAMRONG SECTION

Eastern Bangkok Monorail Company Limited
บริษัท อีสเทิร์น บางกอกโมโนเรล จำกัด

CONSTRUCTION SUPERVISION CONSULTANT : PCYL

CONTRACTOR : STECON
Sino-Thai Engineering & Construction Public Company Limited
บริษัท ซิโน-ไทย เอ็นจิเนียริ่ง แอนด์ คอนสตรัคชั่น จำกัด (มหาชน)

PREPARED/DESIGN : [redacted]

REVISION	DATE	DESCRIPTION	APPROVED
0	10/02/23	AS CONSTRUCTED DRAWING	-

REF.CONSTRUCTED DWG. NO. YL-D02-PS-01-0001

STATUS AC

SCALE A1 = AS SHOWN, A3 = AS SHOWN

DWG. NO. YL-D02-PS-01-0001

REV. NO. 0

SHEET NO. 1

MRT YELLOW LINE PROJECT
LAT PHRAO - SAMRONG SECTION

D02 : MAIN WORKSHOP BUILDING
ABBREVIATION SYMBOL AND GENERAL NOTES

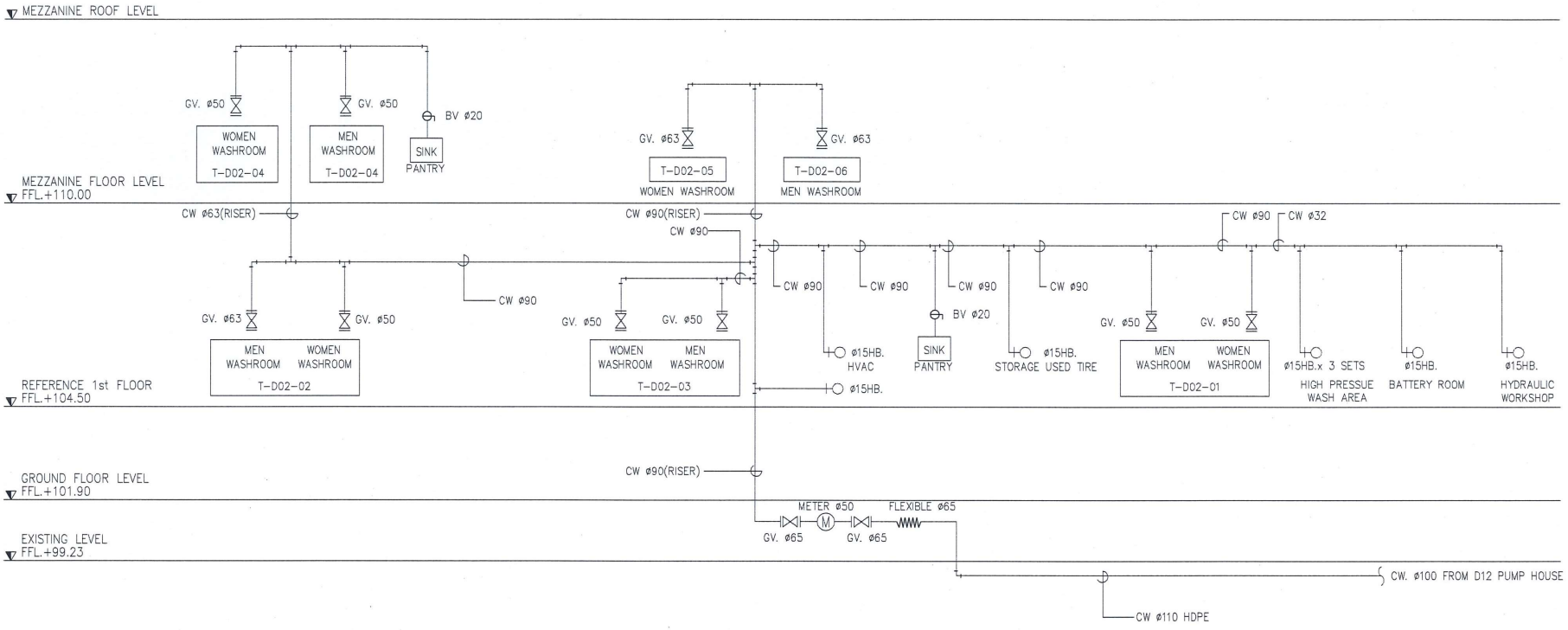

DIAGRAM FOR COLD WATER SYSTEM

SCALE A1=AS SHOWN
A3=AS SHOWN

AS CONSTRUCTED DRAWING

AGREED

THE ABOVE CONSENT TO THIS DRAWING SHALL BE IN RELATION TO PCYL'S LETTER ON THE SAME SUBJECT.

PCYL AUTHORIZED SIGNATURE ..... DATE .....

REFER TO PCYL'S LETTER NO. PCYL/S1/EBM/S-0863-2022

MASS RAPID TRANSIT AUTHORITY OF THAILAND
MRT YELLOW LINE PROJECT
LAT PHRAO - SAMRONG SECTION

EASTERN BANGKOK MONORAIL
Eastern Bangkok Monorail Company Limited
บริษัท อีสเทิร์น บางกอกโมโนเรล จำกัด

CONSTRUCTION SUPERVISION CONSULTANT : PCYL

CONTRACTOR : STECON
Sino-Thai Engineering & Construction Public Company Limited
บริษัท ซิโน-ไทย เอ็นจิเนียริง แอนด์ คอนสตรัคชั่น จำกัด (มหาชน)

PREPARED/DESIGN : [redacted]

REVISION	DATE	DESCRIPTION	APPROVED
0	10/02/23	AS CONSTRUCTED DRAWING	–

REF.CONSTRUCTED DWG. NO. YL-D02-PS-02-0001

STATUS AC

SCALE A1 = AS SHOWN
A3 = AS SHOWN

DWG. NO. YL-D02-PS-02-0001

REV. NO. 0

SHEET NO. 2

MRT YELLOW LINE PROJECT
LAT PHRAO - SAMRONG SECTION

D02 : MAIN WORKSHOP BUILDING
DIAGRAM FOR COLD WATER SYSTEM

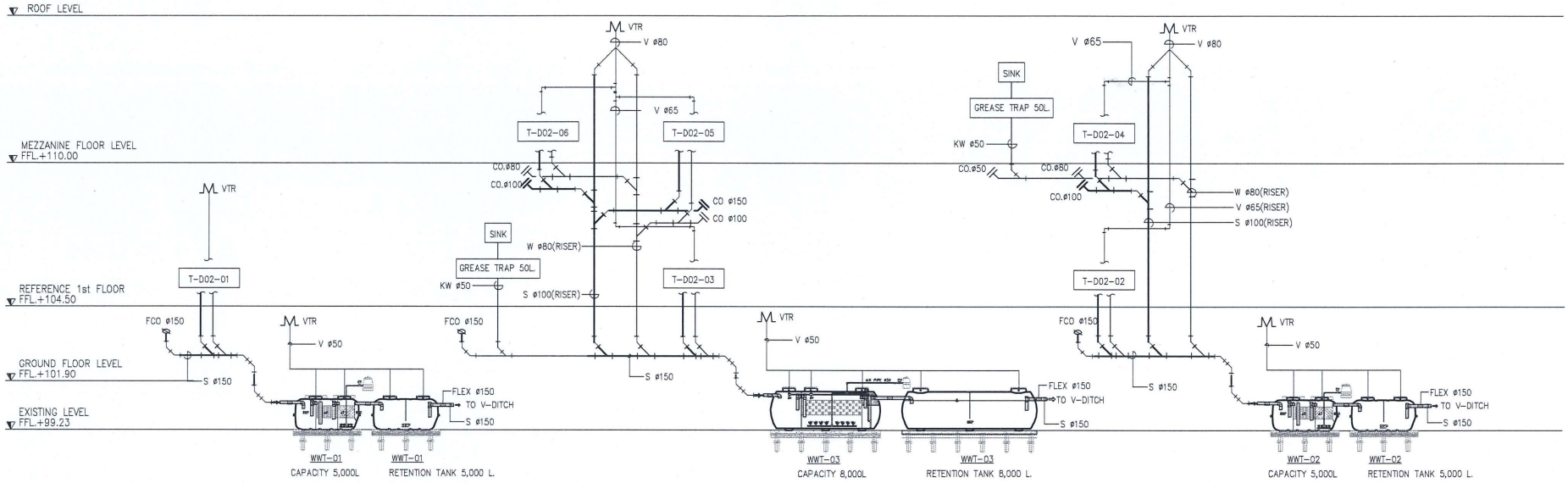

DIAGRAM FOR SOIL, WASTE&VENT SYSTEM

SCALE A1=AS SHOWN
A3=AS SHOWN

AS CONSTRUCTED DRAWING
AGREED
THE ABOVE CONSENT TO THIS DRAWING SHALL BE IN RELATION TO PCYL'S LETTER ON THE SAME SUBJECT.
..... PCYL AUTHORIZED SIGNATURE ..... DATE

REFER TO PCYL'S LETTER NO. PCYL/S1/EBM/S-0863-2022

MASS RAPID TRANSIT AUTHORITY OF THAILAND
MRT YELLOW LINE PROJECT
LAT PHRAO - SAMRONG-SECTION

EASTERN BANGKOK MONORAIL
Eastern Bangkok Monorail Company Limited
บริษัท อีสเทิร์น บางกอกโมโนเรล จำกัด

CONSTRUCTION SUPERVISION CONSULTANT : PCYL

CONTRACTOR : STECON
Sino-Thai Engineering & Construction Public Company Limited
บริษัท ซิโน-ไทย เอ็นจิเนียริง แอนด์ คอนสตรัคชั่น จำกัด (มหาชน)

PREPARED/DESIGN : [redacted]

REVISION	DATE	DESCRIPTION	APPROVED
0	10/02/23	AS CONSTRUCTED DRAWING	–

REF.CONSTRUCTED DWG. NO. YL-D02-PS-02-0002
STATUS AC
SCALE A1 = AS SHOWN, A3 = AS SHOWN
DWG. NO. YL-D02-PS-02-0002
REV. NO. 0
SHEET NO. 3

MRT YELLOW LINE PROJECT
LAT PHRAO - SAMRONG SECTION

D02 : MAIN WORKSHOP BUILDING
DIAGRAM FOR SOIL,WASTE&VENT SYSTEM

ภาคผนวก ก-12

การประสานงานสำนักงานเขตในสังกัดกรุงเทพมหานคร หรือหน่วยงานส่วนท้องถิ่นในจังหวัดสมุทรปราการ ในการจัดการขยะมูลฝอย

(1)

กรุงเทพมหานคร

คำร้องขออนุญาตการค้าต่างๆ

เขียนที่ สำนักงานเขตประเวศ

วันที่ ..... เดือน ..... พ.ศ. .....

ข้าพเจ้า [redacted] อายุ [redacted] ปี

สัญชาติ [redacted] เชื้อชาติ [redacted] อยู่บ้านเลขที่ [redacted]

ถนน ตรอก ซอย .....

ตำบล/แขวง [redacted] อำเภอ/เขต [redacted] จังหวัด [redacted]

ยื่นคำร้องต่อ หัวหน้าฝ่ายรักษาความสะอาดและสวนสาธารณะ สำนักงานเขตประเวศ

ด้วยข้าพเจ้ามีความประสงค์จะขอให้ฝ่ายรักษาความสะอาดและสวนสาธารณะ สำนักงานเขตประเวศ ดำเนินการดังนี้

- ☐ ตัดต้นไม้
- ☑ เก็บขยะ
- ☐ ขอถังขยะ
- ☐ สูบสิ่งปฏิกูล
- ☐ ดูดและเก็บขนไขมัน
- ☐ อื่น ๆ .....

รายละเอียดดำเนินการ บริษัท ไอเอฟเอส ดาต้าซิสเต็ม เซอร์วิสเซส จำกัด (สำนักงานใหญ่)
ขอรับ ก. พาเลทเก่าจำนวน และของอยู่สภาพดี เศษยางเศษ กอสิ.
มีความประสงค์ขอรับ ก. พาเลทเก่าจำนวน และของอยู่สภาพดี เศษยางเศษ กอสิ.
การเก็บขยะมูลฝอยและสิ่งปฏิกูลที่ตกค้างจากการดำเนินชีวิตประจำวัน
ของเสียอันตรายชุมชน ประเภทวัสดุที่ใช้แล้วหมดสภาพ ปริมาณ 34 ก.ก. ต่อเดือน
ในครัวเรือน ประเภท ของเสียอันตรายชุมชน ประเภทวัสดุที่ใช้แล้วหมดสภาพ
ปริมาณ 34 ก.ก. ต่อเดือน ประเภทของเสียอันตรายชุมชน ประเภทวัสดุที่ใช้แล้วหมดสภาพ
ปริมาณ 34 ก.ก. ต่อเดือน ประเภทของเสียอันตรายชุมชน ประเภทวัสดุที่ใช้แล้วหมดสภาพ
ปริมาณ 34 ก.ก. ต่อเดือน ประเภทของเสียอันตรายชุมชน ประเภทวัสดุที่ใช้แล้วหมดสภาพ
ปริมาณ 34 ก.ก. ต่อเดือน

สถานที่ดำเนินการ .....

.....

หมายเลขโทรศัพท์ติดต่อ [redacted]

และขอรับรองว่าข้อความตามคำร้องนี้เป็นความจริงทุกประการ

(ลงชื่อ) [redacted] ผู้ยื่น

(2)

กรุงเทพมหานคร

คำร้องขอยินยอมประกอบกิจการที่เป็นอันตราย

เขียนที่ ฝ่ายรักษาความสะอาด

วันที่ เดือน พ.ศ.

ข้าพเจ้า [redacted] อายุ [redacted] ปี

สัญชาติ [redacted] เชื้อชาติ [redacted] อยู่บ้านเลขที่ [redacted]

ถนน ตรอก ซอย

ตำบล/แขวง [redacted] อำเภอ/เขต [redacted] จังหวัด [redacted]

ยื่นคำร้องต่อ หัวหน้าฝ่ายรักษาความสะอาดและสวนสาธารณะ สำนักงานเขตประเวศ

ด้วยข้าพเจ้ามีความประสงค์จะขอให้ฝ่ายรักษาความสะอาดและสวนสาธารณะ สำนักงานเขตประเวศ ดำเนินการดังนี้

- ☐ ตัดต้นไม้
- ☑ เก็บขยะ
- ☐ ขอถังขยะ
- ☐ สูบสิ่งปฏิกูล
- ☐ ดูดและเก็บขนไขมัน
- ☐ อื่น ๆ

รายละเอียดดำเนินการ บริษัท ไอเอฟเอส ฟาซิลิตี้ เซอร์วิสเซส จำกัด (สำนักงานใหญ่) 36/1 ก. ซอยสุขุมวิท 101/1 แขวงบางจาก เขตประเวศ กทม. มีความประสงค์ขอนำรถสำนักงานเขตประเวศ ทะเบียน กท 1234 เก็บขยะมูลฝอยจากการรถไฟฟ้าขนส่งมวลชนแห่งประเทศไทย อาคารสำนักงานชั่วคราว และเดินรถไฟฟ้าสายสีเขียว ตั้งอยู่บริเวณ 341 ถ.ศรีนครินทร์ แขวงหนองบอน เขตประเวศ กรุงเทพมหานคร เพื่อนำไปกำจัดที่ [illegible] ทั้งนี้ ค่าธรรมเนียม ตามอัตราที่สำนักงานเขตประเวศ กำหนดไว้ในข้อบัญญัติ ข้อกฎหมาย หรือข้อตกลงอื่นใด ข้าพเจ้าจะชำระให้ครบถ้วน

สถานที่ดำเนินการ

หมายเลขโทรศัพท์ติดต่อ [redacted]

และขอรับรองว่าข้อความตามคำร้องนี้เป็นความจริงทุกประการ

ลงชื่อ [redacted]

0803323115 k.นฤเพศ.

(รหัสวัสดุ ๐๒๐๒๗)

เลขประจำตัวประชาชน
□-□□□□-□□□□□-□□-□
วันออกบัตร วันที่.....เดือน.....พ.ศ.....
วันบัตรหมดอายุ วันที่.....เดือน.....พ.ศ.....



กรุงเทพมหานคร

คำร้องขออนุญาตการต่างๆ

เขียนที่.....

วันที่ 29 เดือน ตุลาคม พ.ศ. 2564

ข้าพเจ้า [redacted] อายุ [redacted] ปี

สัญชาติ [redacted] เชื้อชาติ [redacted] อยู่บ้านเลขที่ [redacted]

ถนน ตรอก ซอย.....

ตำบล/แขวง [redacted] อำเภอ/เขต [redacted] จังหวัด [redacted]

ยื่นคำร้องต่อ หัวหน้าฝ่ายรักษาความสะอาดและสวนสาธารณะ สำนักงานเขตประเวศ

ด้วยข้าพเจ้ามีความประสงค์จะขอให้ฝ่ายรักษาความสะอาดและสวนสาธารณะ สำนักงานเขตประเวศ ดำเนินการดังนี้

- ☐ ตัดต้นไม้
- ☐ เก็บขยะ
- ☐ สูบสิ่งปฏิกูล
- ☐ ดูดและเก็บขนไขมัน
- ☐ อื่น ๆ.....

รายละเอียดดำเนินการ ขอเปลี่ยนแปลงชื่อนิติบุคคล บริษัท ไอเอ็ม เอส ฟาซิลิตี้ เซอร์วิสเซส จำกัด (สำนักงานใหญ่) 365/1 ถ.พหลโยธิน แขวงอนุสาวรีย์ เขตบางเขน กทม. ขอเปลี่ยนเป็น นิติบุคคล สหกรณ์คลังเก็บไอรู้ชั่น จำกัด (สำนักงานใหญ่) 1000/9 อาคารซีทีเอส อิชั่นเตอร์ ปาร์ค-เขารัง ทาวเวอร์ ชั้นที่ 30 ถ.พหลโยธิน แขวงสวนพลู เขตธนบุรี กทม 10900

สถานที่ดำเนินการ ธนาไฟฟ้า สาย สีเหลือง

☎ หมายเลขโทรศัพท์ติดต่อ [redacted]

และขอรับรองว่าข้อความตามคำร้องนี้เป็นความจริงทุกประการ

(ลงชื่อ) [redacted] ผู้ยื่น

ใบแจ้งหนี้

เลขที่ 6900042899
วันที่ 9 กุมภาพันธ์ 2569

สำนักงานเขต ประเวศ โทร 02-328-8151
ที่อยู่สำนักงานเขต 33 ถนนเฉลิมพระเกียรติ ร.9 ซอย 81 แขวง/เขตประเวศ กรุงเทพมหานคร 10250

ชื่อผู้ชำระค่าธรรมเนียม บริษัท สมาร์ทคลินนิ่ง โซลูชัน จำกัด (สำนักงานใหญ่)
ที่อยู่ 1000/9 อาคารบีทีเอส วิชันนารี มาร์ค-เซาร์ ทาวเวอร์ ชั้น 11 ห้องเลขที่ 1111
ถ.พหลโยธิน แขวงจอมพล เขตจตุจักร กทม. 10900
ปริมาณมูลฝอย ทั่วไป 533.00 ลิตร/วัน
มีค่าธรรมเนียมจัดการมูลฝอยประจำเดือน ม.ค. 69 เป็นจำนวนเงิน 3,240 บาท
รายละเอียดดังนี้

ลำดับ	รายการ	จำนวนเงิน (บาท)
1	ค่าเก็บและขนมูลฝอย	1,620
2	ค่ากำจัดมูลฝอย	1,620
3		
	รวมทั้งสิ้น (บาท)	3,240

จำนวนเงินทั้งสิ้น สามพันสองร้อยสี่สิบบาทถ้วน

ประวัติการชำระค่าธรรมเนียม ปีงบประมาณ 2569

เดือน	บาท	เดือน	บาท
ต.ค.	-	เม.ย.	-
พ.ย.	-	พ.ค.	-
ธ.ค.	-	มิ.ย.	-
ม.ค.	3,240	ก.ค.	-
ก.พ.	-	ส.ค.	-
มี.ค.	-	ก.ย.	-

กรุณาชำระค่าธรรมเนียมภายในวันที่ 25 มีนาคม 2569

[redacted]

ใบเสร็จรับเงิน

เลขที่ 6900012318
วันที่ 9 กุมภาพันธ์ 2569

สำนักงานเขต ประเวศ โทร 02-328-8151
ที่อยู่สำนักงานเขต 33 ถนนเฉลิมพระเกียรติ ร.9 ซอย 81 แขวง/เขตประเวศ กรุงเทพมหานคร 10250

ชื่อผู้ชำระค่าธรรมเนียม บริษัท สมาร์ทคลินนิ่ง โซลูชัน จำกัด (สำนักงานใหญ่)
ที่อยู่ 1000/9 อาคารบีทีเอส วิชันนารี มาร์ค-เซาร์ ทาวเวอร์ ชั้น 11 ห้องเลขที่ 1111
ถ.พหลโยธิน แขวงจอมพล เขตจตุจักร กทม. 10900
ปริมาณมูลฝอย ทั่วไป 533.00 ลิตร/วัน
มีค่าธรรมเนียมจัดการมูลฝอยประจำเดือน ธ.ค. 68 เป็นจำนวนเงิน 3,240.00 บาท
รายละเอียดดังนี้

ลำดับ	รายการ	จำนวนเงิน (บาท)
1	ค่าเก็บและขนมูลฝอย	1,620.00
2	ค่ากำจัดมูลฝอย	1,620.00
3		
	รวมทั้งสิ้น (บาท)	3,240.00

จำนวนเงินทั้งสิ้น สามพันสองร้อยสี่สิบบาทถ้วน

ประวัติการชำระค่าธรรมเนียม ปีงบประมาณ 2569

เดือน	บาท	เดือน	บาท
ต.ค.	-	เม.ย.	-
พ.ย.	-	พ.ค.	-
ธ.ค.	3,240.00	มิ.ย.	-
ม.ค.	-	ก.ค.	-
ก.พ.	-	ส.ค.	-
มี.ค.	-	ก.ย.	-

[redacted]

ช่องทางชำระเงิน (Payment) Mobile Banking

ผู้รับเงิน

พิมพ์เมื่อ 09 กุมภาพันธ์ 2569 เวลา 10:22 น.

ใบเสร็จรับเงินนี้จะสมบูรณ์ต่อเมื่อกรุงเทพมหานครเรียกเก็บเงินได้ครบถ้วนแล้ว
กรุณาเก็บใบเสร็จไว้เพื่อเป็นหลักฐานการชำระเงินของท่าน

ภาคผนวก ก-13

การประสานหน่วยงานในการกำจัดของเสียอันตราย

หนังสือยินยอมระหว่างผู้ก่อกำเนิดและผู้รับบริการ

เพื่อประกันความรับผิด – Liability

เลขที่ BWG6809-0114 เขียนที่ บริษัท เบตเตอร์ เวิลด์ กรีน จำกัด (มหาชน)

วันที่ 8 กันยายน พ.ศ. 2568

หนังสือฉบับนี้ทำขึ้นระหว่าง บริษัท ระบบขนส่งมวลชนกรุงเทพ จำกัด (มหาชน)ทะเบียนโรงงานเลขที่ 10102700125406 ตั้งอยู่เลขที่ 1000 ถนนพหลโยธิน แขวงจอมพล เขตจตุจักร จังหวัดกรุงเทพมหานคร ซึ่งต่อไปนี้ เรียกว่า"ผู้ก่อกำเนิด" ฝ่ายหนึ่ง

กับ บริษัท เบตเตอร์ เวิลด์ กรีน จำกัด (มหาชน) โดย นางพรเพ็ญ เผ่ารัชตพิบูลย์ ผู้รับมอบอำนาจ ทะเบียนโรงงานเลขที่ 20190300225401 , 1019000825494 และ 8217010012561 8 สำนักงานใหญ่ ตั้งอยู่ที่ 488 ซอยลาดพร้าว 130 (มหาดไทย 2) ถนนลาดพร้าว แขวงคลองจั่น เขตบางกะปิ กรุงเทพมหานคร ซึ่งต่อไปนี้ เรียกว่า "ผู้รับดำเนินการ" อีกฝ่ายหนึ่ง ทั้ง 2 ฝ่าย ตกลงการใช้และให้บริการบำบัด/กำจัด สิ่งปฏิกูลหรือวัสดุที่ไม่ใช้แล้ว ดังต่อไปนี้

ข้อ 1 "ผู้รับดำเนินการ" ตกลงที่จะกำจัดสิ่งปฏิกูลหรือวัสดุที่ไม่ใช้แล้วของ "ผู้ก่อกำเนิด" ตั้งแต่ วันที่ 1 เดือน มกราคม พ.ศ. 2569 ถึง วันที่ 31 เดือน ธันวาคม พ.ศ. 2569 ดังนี้

ลำดับที่	สิ่งปฏิกูลหรือวัสดุที่ไม่ใช้แล้ว	รหัสสิ่งปฏิกูลหรือวัสดุที่ไม่ใช้แล้ว	ปริมาณ (ตัน/ปี)	วิธีกำจัด
1	ซีเมนต์ผสมใยแก้ว	17 01 06	50 ตัน	073
2	จารบี	07 06 08	5 ตัน	042
3	ถ่านไฟฉาย	16 06 98	0.5 ตัน	073
4	ภาชนะปนเปื้อน	15 01 10	24 ตัน	042
5	เศษผ้า ถุงมือปนเปื้อน	15 02 02	30 ตัน	042
6	เศษยาง	19 12 04	10 ตัน	071
7	เศษหิน,เศษกระเบื้อง	17 01 07	15 ตัน	071
8	ไส้กรองน้ำมันเครื่อง	16 01 07	24 ตัน	042
9	หลอดไฟ,อุปกรณ์อิเล็กทรอนิกส์เสื่อมสภาพ	16 02 15	20 ตัน	073
10	สีเสื่อมสภาพ	08 01 11	0.5 ตัน	042
11	เศษพลาสติกจำพวกฝาครอบหลอดไฟ	16 02 16	10 ตัน	046
12	ซิลิก้าเจล,เรซิ่น,คาร์บอน	15 02 03	25 ตัน	042
13	กระป๋องสเปรย์	15 01 11	5 ตัน	049
14	น้ำยาหล่อเย็น	16 01 80	180 ตัน	042
15	เศษไม้	15 01 03	20 ตัน	046
16	เศษทราย	19 12 09	10 ตัน	071
17	ถังแก๊สเสื่อมสภาพ	15 01 11	6 ตัน	073
18	POLYTREAT-CSS	16-05 07	5 ตัน	065
19	น้ำมันใช้แล้ว	13 02 08	30 ตัน	042
20	Filter	15 02 03	24 ตัน	071
21	กระจก	16 02 20	36 ตัน	071

ข้อ 2. การรวบรวมและขนส่งวัสดุที่ไม่ใช้แล้วตามข้อ 1 จะดำเนินการโดย

บริษัท เบตเตอร์ เวิลด์ ทรานสปอร์ต จำกัด ตั้งอยู่เลขที่ 488 ซอยลาดพร้าว 130 (มหาดไทย 2) แขวงคลองจั่น เขตบางกะปิ กรุงเทพมหานคร

ข้อ 3. ในระหว่างการขนส่งสิ่งปฏิกูลหรือวัสดุที่ไม่ใช้แล้วออกนอกบริเวณโรงงานของผู้ก่อกำเนิดไปบำบัดหรือกำจัดยังสถานที่ของผู้รับดำเนินการบำบัดหรือกำจัดสิ่งปฏิกูลหรือวัสดุที่ไม่ใช้แล้ว "ผู้ก่อกำเนิด" จะต้องรับผิดชอบต่อการนำสิ่งปฏิกูลหรือวัสดุที่ไม่ใช้แล้วไปยังผู้รับดำเนินการรวมถึงรับภาระความรับผิด (Liability) ในกรณีที่เกิดการสูญหาย เกิดอุบัติเหตุ หรือการลักลอบทิ้ง และการรับคืนเนื่องจากข้อขัดแย้งที่ไม่เป็นไปตามสัญญาการให้บริการระหว่างผู้ก่อกำเนิดและผู้รับดำเนินการ จนกว่าสิ่งปฏิกูลหรือวัสดุที่ไม่ใช้แล้วนั้นจะได้รับการจัดการแล้วเสร็จตามที่ได้รับอนุญาต ตามที่ระบุไว้ในข้อ 12 ของประกาศกระทรวงอุตสาหกรรม เรื่อง การจัดการสิ่งปฏิกูลหรือวัสดุที่ไม่ใช้แล้ว พ.ศ. 2566

ข้อ 4. ผู้ก่อกำเนิดจะต้องจัดทำเอกสารแสดงการจัดการ (Manifest Form)

ข้อ 5. ข้อตกลงนี้ทำขึ้น 2 ฉบับ โดยมีข้อความตรงกัน ทั้งสองฝ่ายได้อ่านและเข้าใจข้อความตรงกัน จึงลงลายมือชื่อพร้อมประทับตราบริษัท (ถ้ามี) ไว้เป็นสำคัญ ต่างฝ่ายได้เก็บไว้เป็นหลักฐานฝ่ายละ 1 ชุด

บริษัท เบตเตอร์ เวิลด์ กรีน จำกัด (มหาชน)

ลงชื่อ.....[redacted].....

(นางพรเพ็ญ เผ่ารัชตพิบูลย์)

ผู้รับดำเนินการ

ลงชื่อ....[redacted]..(พยาน)

(นางสุดาลักษณ์ ภูมิประสาท)

บริษัท ระบบขนส่งมวลชนกรุงเทพ จำกัด (มหาชน)

ลงชื่อ...[redacted].....

(นายสุริยา พงศ์สุวรรณ)

ผู้รับมอบอำนาจ

ลงชื่อ.....[redacted].....(พยาน)

(นายนิวัฒน์ ปาทา)

ลงชื่อ.....[redacted].....(พยาน)

(นายธนวิทย์ ห่วงพลับ)

คำชี้แจง

1. ผู้ลงนามในแบบ Liability ต้องเป็นกรรมการผู้มีอำนาจตามเงื่อนไขที่ระบุในหนังสือรับรองการจดทะเบียนนิติบุคคลพร้อมประทับตราบริษัท หรือผู้รับมอบอำนาจที่ได้รับมอบอำนาจให้กระทำการดังกล่าวแทน
2. ชื่อรายการวัสดุที่ไม่ใช้แล้วต้องตรงกับที่ระบุในแบบคำขออนุญาตนำสิ่งปฏิกูลหรือวัสดุที่ไม่ใช้แล้ว (กอ.1)
3. ปริมาณที่ระบุจะต้องเป็นปริมาณรวมทั้งหมดที่คาดว่าจะนำออกนอกบริเวณโรงงานตลอดช่วงเวลาที่ขออนุญาต
4. ระยะเวลาที่ระบุในแบบ Liability ต้องมากกว่า 1 เดือนนับจากวันที่ยื่นแบบคำขออนุญาตฯ (กอ.1)
5. ให้พิมพ์หรือเขียนชื่อ-สกุล ตัวบรรจงกำกับลายมือชื่อทุกคน
6. ให้ตรวจสอบทะเบียนโรงงานผู้ก่อกำเนิดและผู้รับดำเนินการให้สอดคล้องกับใบอนุญาตประกอบกิจการ
7. แบบ Liability ที่ใช้ยื่นประกอบการขออนุญาตฯ กรณีที่รหัสวัสดุที่ไม่ใช้แล้วกำกับด้วยอักษรภาษาอังกฤษ "HA" หรือ "HM" สำหรับกรณีของวัสดุที่ไม่ใช้แล้วที่ไม่เป็นของเสียอันตรายสามารถใช้ แบบ Liability ยื่นประกอบการ ขออนุญาตฯ ได้โดยอนุโลม

หนังสือยินยอมระหว่างผู้ก่อกำเนิดและผู้รับบริการ
เพื่อประกันความรับผิด – Liability

เลขที่ JS ** เขียนที่ บริษัท จิรนันท์ เซอร์วิส 2002 จำกัด

วันที่ 1 ตุลาคม พ.ศ. 2568

หนังสือฉบับนี้ทำขึ้นระหว่าง บริษัท ระบบขนส่งมวลชนกรุงเทพ จำกัด (มหาชน) ทะเบียนโรงงาน เลขที่ 10102700125406 ตั้งอยู่เลขที่ 1000 ถนนพหลโยธิน แขวงจอมพล เขตจตุจักร กรุงเทพมหานคร ซึ่งต่อไปนี้เรียกว่า" ผู้ก่อกำเนิด" ฝ่ายหนึ่ง

บริษัท จิรนันท์ เซอร์วิส 2002 จำกัด ทะเบียนโรงงานเลขที่ 10130104425593 สำนักงานใหญ่ตั้งอยู่เลขที่ 35/1 หมู่ที่ 7 ตำบลคลองหนึ่ง อำเภอคลองหลวง จังหวัดปทุมธานี ซึ่งต่อไปนี้ เรียกว่า "ผู้รับดำเนินการ" อีกฝ่ายหนึ่ง อีกฝ่ายหนึ่ง ทั้ง 2 ฝ่าย ตกลงการใช้และให้บริการบำบัด/กำจัด สิ่งปฏิกูลหรือวัสดุที่ไม่ใช้แล้ว ดังต่อไปนี้

ข้อ 1 "ผู้รับดำเนินการ" ตกลงที่จะกำจัดสิ่งปฏิกูลหรือวัสดุที่ไม่ใช้แล้วของ "ผู้ก่อกำเนิด "
ตั้งแต่ วันที่ 1 เดือน มกราคม พ.ศ. 2569 ถึงวันที่ 31 เดือน ธันวาคม พ.ศ. 2569 ดังนี้

ลำดับที่	สิ่งปฏิกูลหรือวัสดุที่ไม่ใช้แล้ว	รหัสสิ่งปฏิกูลหรือวัสดุที่ไม่ใช้แล้ว	ปริมาณ (ตัน/ปี)	วิธีกำจัด
1	น้ำมันหล่อลื่นใช้แล้ว	13 02 08	30 ตัน	049
2	ภาชนะปนเปื้อนน้ำมัน	15 01 10	1.2 ตัน	039
3	แบตเตอรี่	16 06 01	15 ตัน	021

ข้อ 2 การรวบรวมและขนส่งวัสดุที่ไม่ใช้แล้วตามข้อ 1 จะดำเนินการโดย
บริษัท จิรนันท์ เซอร์วิส 2002 จำกัด ตั้งอยู่เลขที่ 35/1 หมู่ที่ 7 ตำบลคลองหนึ่ง อำเภอคลองหลวง จังหวัดปทุมธานี

ข้อ 3 ในระหว่างการขนส่งสิ่งปฏิกูลหรือวัสดุที่ไม่ใช้แล้วออกนอกบริเวณโรงงานของผู้ก่อกำเนิดไปบำบัดหรือกำจัดยังสถานที่ของผู้รับบำบัดหรือกำจัดสิ่งปฏิกูลหรือวัสดุที่ไม่ใช้แล้ว "ผู้ก่อกำเนิด" จะต้องรับผิดชอบต่อการนำสิ่งปฏิกูลหรือวัสดุที่ไม่ใช้แล้วไปยังผู้รับดำเนินการรวมถึงรับภาระความรับผิด (Liability) ในกรณีที่เกิดการสูญหาย เกิดอุบัติเหตุ หรือการลักลอบทิ้ง และการรับคืน เนื่องจากข้อขัดแย้งที่ไม่เป็นไปตามสัญญาการให้บริการระหว่างผู้ก่อกำเนิดและผู้รับดำเนินการจนกว่าสิ่งปฏิกูลหรือวัสดุที่ไม่ใช้แล้วนั้นจะได้รับการจัดารแล้วเสร็จตามที่ได้ระบุไว้ในข้อ 12 ของประกาศกระทรวงอุตสาหกรรม เรื่อง การกำจัดสิ่งปฏิกูลหรือวัสดุที่ไม่ใช้แล้ว พ.ศ.2566

ข้อ 4 ผู้ก่อกำเนิดจะต้องจัดทำใบกำกับการขนส่ง (Manifest Form)

ข้อ 5 ข้อตกลงนี้ทำขึ้น 2 ฉบับ โดยมีข้อความตรงกัน ทั้ง 2 ฝ่ายได้อ่านแล้วเข้าใจข้อความตรงกัน จึงลงลายมือชื่อพร้อมประทับตราบริษัท (ถ้ามี) ไว้เป็นสำคัญ ต่างฝ่ายได้เก็บไว้เป็นหลักฐาน ฝ่ายละ 1 ชุด

บริษัท จิรนันท์ เซอร์วิส 2002 จำกัด

ลงชื่อ.....

(นายกุหลาบ ชะนะสาร)

ผู้รับดำเนินการ

ลงชื่อ..... (พยาน)

(นางสาวบรรหยัด โพธิ)

รองกรรมการผู้จัดการ

ลงชื่อ..... (พยาน)

(นางสาวณภัทร ทองสุกดี)

บริษัท ระบบขนส่งมวลชนกรุงเทพ จำกัด (มหาชน)

ลงชื่อ.....

(นายสุริยา พงศ์สุวรรณ)

ผู้รับมอบอำนาจ

ลงชื่อ.....(พยาน)

(นายนิวัฒน์ ปาทา)

ลงชื่อ.....(พยาน)

(นายธนวิทย์ พ่วงพลับ)

คำชี้แจง

1.ผู้ลงนามในแบบ Liability ต้องเป็นกรรมการผู้มีอำนาจตามเงื่อนไขที่ระบุในหนังสือรับรองการทะเบียนนิติบุคคลหรือผู้รับมอบอำนาจที่ได้รับมอบอำนาจให้กระทำการดังกล่าวแทน

2.ชื่อรายการวัสดุที่ไม่ใช้แล้วต้องตรงกับที่ระบุในแบบคำขออนุญาตนำสิ่งปฏิกูลหรือวัสดุที่ไม่ใช้แล้ว (กอ.1)

3.ปริมาณที่ระบุจะต้องเป็นปริมาณรวมทั้งหมดที่คาดว่าจะนำออกนอกบริเวณโรงงานตลอดช่วงเวลาที่ขออนุญาต

4.ระยะเวลาที่ระบุในแบบ Liability ต้องมากกว่า 1 เดือนนับจากวันที่ยื่นแบบคำขออนุญาตฯ (กอ.1)

5.ให้พิมพ์หรือเขียนชื่อ-สกุล ตัวบรรจงกำกับลายมือชื่อทุกคน

6.ให้ตรวจสอบทะเบียนโรงงานผู้ใช้บริการและผู้ให้บริการให้สอดคล้องกับใบอนุญาตประกอบกิจการ

7.แบบLiabilityใช้ยื่นประกอบการขออนุญาตฯ กรณีที่รหัสวัสดุที่ไม่ใช้แล้วกำกับด้วยอักษรภาษาอังกฤษ “HA” หรือ “HM” สำหรับกรณีของวัสดุที่ไม่ใช้แล้วที่ไม่เป็นของเสียอันตรายสามารถใช้แบบ Liability ยื่นประกอบการขออนุญาตฯ ได้โดยอนุโลม

หนังสือยินยอมระหว่างผู้ก่อกำเนิดและผู้รับบริการ
เพื่อประกันความรับผิด – Liability

เลขที่ PYRO.T-01/2569

เขียนที่ บริษัท ไพโร เอนเนอร์ยี่ จำกัด
วันที่ 1 ตุลาคม พ.ศ. 2568

หนังสือฉบับนี้ทำขึ้นระหว่าง บริษัท ระบบขนส่งมวลชนกรุงเทพ จำกัด (มหาชน) ทะเบียนโรงงาน เลขที่ 10102700125406 ตั้งอยู่เลขที่ 1000 ถนนพหลโยธิน แขวงจอมพล เขตจตุจักร กรุงเทพมหานคร ซึ่งต่อไปนี้เรียกว่า" ผู้ก่อกำเนิด" ฝ่ายหนึ่ง

บริษัท ไพโร เอนเนอร์ยี่ จำกัด ทะเบียนโรงงานเลขที่ 10190100825543 สาขาสระบุรี ตั้งอยู่เลขที่ 129 หมู่ 6 ต.หน้าพระลาน อ.เฉลิมพระเกียรติ จ.สระบุรี 18240 ซึ่งต่อไปนี้ เรียกว่า "ผู้รับดำเนินการ" อีกฝ่ายหนึ่ง อีกฝ่ายหนึ่ง ทั้ง 2 ฝ่าย ตกลงการใช้และให้บริการบำบัด/กำจัด สิ่งปฏิกูลหรือวัสดุที่ไม่ใช้แล้ว ดังต่อไปนี้

ข้อ 1 "ผู้รับดำเนินการ" ตกลงที่จะกำจัดสิ่งปฏิกูลหรือวัสดุที่ไม่ใช้แล้วของ "ผู้ก่อกำเนิด "
ตั้งแต่ วันที่ 1 เดือน มกราคม พ.ศ. 2569 ถึงวันที่ 31 เดือน ธันวาคม พ.ศ. 2569 ดังนี้

ลำดับที่	สิ่งปฏิกูลหรือวัสดุที่ไม่ใช้แล้ว	รหัสสิ่งปฏิกูลหรือวัสดุที่ไม่ใช้แล้ว	ปริมาณ (ตัน/ปี)	วิธีกำจัด
1	ยางยานพาหนะที่หมดอายุหรือใช้งานแล้ว	16 01 03	80 ตัน	049

ข้อ 2 การรวบรวมและขนส่งวัสดุที่ไม่ใช้แล้วตามข้อ 1 จะดำเนินการโดย
บริษัท ไพโร เอนเนอร์ยี่ จำกัด สาขาสระบุรี ตั้งอยู่เลขที่ 129 หมู่ 6 ต.หน้าพระลาน อ.เฉลิมพระเกียรติ จ.สระบุรี 18240

ข้อ 3 ในระหว่างการขนส่งสิ่งปฏิกูลหรือวัสดุที่ไม่ใช้แล้วออกนอกบริเวณโรงงานของผู้ก่อกำเนิดไปบำบัดหรือกำจัดยังสถานที่ของผู้รับบำบัดหรือกำจัดสิ่งปฏิกูลหรือวัสดุที่ไม่ใช้แล้ว "ผู้ก่อกำเนิด" จะต้องรับผิดชอบต่อการนำสิ่งปฏิกูลหรือวัสดุที่ไม่ใช้แล้วไปยังผู้รับดำเนินการรวมถึงรับภาระความรับผิด (Liability) ในกรณีที่เกิดการสูญหาย เกิดอุบัติเหตุ หรือการลักลอบทิ้ง และการรับคืน เนื่องจากข้อขัดแย้งที่ไม่เป็นไปตามสัญญาการให้บริการระหว่างผู้ก่อกำเนิดและผู้รับดำเนินการจนกว่าสิ่งปฏิกูลหรือวัสดุที่ไม่ใช้แล้วนั้นจะได้รับการจัดการแล้วเสร็จตามที่ได้ระบุไว้ในข้อ 12 ของประกาศกระทรวงอุตสาหกรรม เรื่อง การกำจัดสิ่งปฏิกูลหรือวัสดุที่ไม่ใช้แล้ว พ.ศ.2566

ข้อ 4 ผู้ก่อกำเนิดจะต้องจัดทำใบกำกับการขนส่ง (Manifest Form)

ข้อ 5 ข้อตกลงนี้ทำขึ้น 2 ฉบับ โดยมีข้อความตรงกัน ทั้ง 2 ฝ่ายได้อ่านแล้วเข้าใจข้อความตรงกัน จึงลงลายมือชื่อพร้อมประทับตราบริษัท (ถ้ามี) ไว้เป็นสำคัญ ต่างฝ่ายได้เก็บไว้เป็นหลักฐาน ฝ่ายละ 1 ชุด

บริษัท ไพโร เอนเนอร์ยี่ จำกัด

ลงชื่อ.....[redacted].....

(นางสาวเกวลี วุฒิพิศาลสาตร์)

ผู้รับดำเนินการ

ลงชื่อ.....[redacted]..(พยาน)

(นายอำนาจ เกษมดาย)

ลงชื่อ.....[redacted]...(พยาน)

(นางสาวกนกกาญจน์ เขาเขจร)

บริษัท ระบบขนส่งมวลชนกรุงเทพ จำกัด (มหาชน)

ลงชื่อ....[redacted].....

(นายสุริยา พงศ์สุวรรณ)

ผู้รับมอบอำนาจ

ลงชื่อ.....[redacted].....(พยาน)

(นายนิวัฒน์ ปาทา)

ลงชื่อ.....[redacted]..(พยาน)

(นายธนวิทย์ พ่วงพลับ)

คำชี้แจง

1.ผู้ลงนามในแบบ Liability ต้องเป็นกรรมการผู้มีอำนาจตามเงื่อนไขที่ระบุในหนังสือรับรองการทะเบียนนิติบุคคลหรือผู้รับมอบอำนาจที่ได้รับมอบอำนาจให้กระทำการดังกล่าวแทน

2.ชื่อรายการวัสดุที่ไม่ใช้แล้วต้องตรงกับที่ระบุในแบบคำขออนุญาตนำสิ่งปฏิกูลหรือวัสดุที่ไม่ใช้แล้ว (กอ.1)

3.ปริมาณที่ระบุจะต้องเป็นปริมาณรวมทั้งหมดที่คาดว่าจะนำออกนอกบริเวณโรงงานตลอดช่วงเวลาที่ขออนุญาต

4.ระยะเวลาที่ระบุในแบบ Liability ต้องมากกว่า 1 เดือนนับจากวันที่ยื่นแบบคำขออนุญาตฯ (กอ.1)

5.ให้พิมพ์หรือเขียนชื่อ-สกุล ตัวบรรจงกำกับลายมือชื่อทุกคน

6.ให้ตรวจสอบทะเบียนโรงงานผู้ใช้บริการและผู้ให้บริการให้สอดคล้องกับใบอนุญาตประกอบกิจการ

7.แบบLiabilityใช้ยื่นประกอบการขออนุญาตฯ กรณีที่รหัสวัสดุที่ไม่ใช้แล้วกำกับด้วยอักษรภาษาอังกฤษ “HA” หรือ “HM” สำหรับกรณีของวัสดุที่ไม่ใช้แล้วที่ไม่เป็นของเสียอันตรายสามารถใช้แบบ Liability ยื่นประกอบการขออนุญาตฯ ได้โดยอนุโลม

แบบ กอ.๒

เลขที่อ้างอิง 1-19-0269-065040-0-N

เอกสารแสดงการจัดการ (Manifest Form)

ส่วนที่ ๑ ผู้ก่อกำเนิด

ชื่อผู้ก่อกำเนิด : บริษัท ระบบขนส่งมวลชนกรุงเทพ จำกัด (มหาชน) เลขทะเบียนโรงงาน : 10102700125406
สถานที่ตั้งโรงงาน : 1000 หมู่ที่ null ถนนพหลโยธิน แขวงจอมพล เขตจตุจักร กรุงเทพมหานคร 10900
เบอร์โทรติดต่อ : เบอร์โทรติดต่อฉุกเฉิน :

ผู้ได้รับมอบหมายให้ขนส่งสิ่งปฏิกูลหรือวัสดุที่ไม่ใช้แล้ว :
ชื่อผู้ขับขี่ : วันชัย อยู่ท้วม เลขทะเบียนพาหนะ : [redacted] พาหนะที่ใช้ : รถพ่วง
โดยขนส่งจากจังหวัด : กรุงเทพมหานคร ไปยังจังหวัด : สระบุรี ใช้ระยะเวลาประมาณ : 1 วัน

ผู้รับดำเนินการ : บริษัท เบตเตอร์ เวิลด์ กรีน จำกัด (มหาชน) เลขทะเบียนโรงงาน (ถ้ามี) : 10190000825494
สถานที่ตั้ง : 88/1 หมู่ที่ 8 ถนน- ตำบลห้วยแห้ง อำเภอแก่งคอย จังหวัดสระบุรี 18110
เบอร์โทรติดต่อ : เบอร์โทรติดต่อฉุกเฉิน :

รายละเอียดของสิ่งปฏิกูลหรือวัสดุที่ไม่ใช้แล้ว ที่ขนส่ง :

ลำดับ	ชื่อสิ่งปฏิกูลหรือวัสดุที่ไม่ใช้แล้ว	รหัสประเภท หรือชนิด	ภาชนะบรรจุ		ปริมาณ (ตัน)
			ชนิด	จำนวน	
1	วัสดุปนเปื้อน	150202	ลังไม้ (สายสีเหลือง)	1	1.5
2	ภาชนะปนเปื้อนน้ำมัน	150110	ลังไม้ (สายสีเหลือง)	1	0.1
3	ไส้กรองน้ำมันเครื่อง	160107	ลังไม้ (สายสีเหลือง)	1	0.1
4	กระป๋องสเปรย์	150111	ลังไม้ (สายสีเหลือง)	1	0.2

รวมปริมาณทั้งหมด : ของเหลว 0 ตัน ของแข็ง 1.9 ตัน ของแข็งกึ่งเหลว 0 ตัน

[ ] น้ำหนักชั่งจริง [/] น้ำหนักประมาณการ

ข้อควรระวังระหว่างการขนส่ง :

คำรับรอง : ข้าพเจ้าขอรับรองว่าได้ส่งมอบสิ่งปฏิกูลหรือวัสดุที่ไม่ใช้แล้วตามที่ระบุข้างต้น ซึ่งมีการบรรจุ ติดป้าย หรือฉลากอย่างเหมาะสม และการขนส่งจะปฏิบัติตามข้อกำหนดของกฎหมายทุกประการ
ลงชื่อผู้ก่อกำเนิด : สุริยา พงศ์สุวรรณ ลายมือชื่อ : [redacted] วันที่ : 16/2/69

ปริมาณที่ส่งมอบ : 1.9 ตัน
วันที่ส่งมอบ : 16/02/2569
เวลาที่ส่งมอบ : 10:00

ส่วนที่ ๒ รายละเอียดการขนส่งสิ่งปฏิกูลหรือวัสดุที่ไม่ใช้แล้ว

คำรับรอง : ข้าพเจ้าขอรับรองว่าได้รับสิ่งปฏิกูลหรือวัสดุที่ไม่ใช้แล้วตามที่ระบุข้างต้น ซึ่งมีการบรรจุ ติดป้าย หรือฉลากอย่างเหมาะสม และการขนส่งจะปฏิบัติตามข้อกำหนดของกฎหมายทุกประการ
ลงชื่อผู้ขับขี่ : วันชัย อยู่ท้วม ลายมือชื่อ : วันที่ :

[/] ผู้ก่อกำเนิดได้แนบภาพถ่ายเอกสารการจัดการที่มีการลงนามในส่วนที่ ๑ และส่วนที่ ๒ ครบถ้วนถูกต้องแล้ว

ส่วนที่ ๓ ผู้รับดำเนินการ

ชื่อผู้รับดำเนินการ : บริษัท เบตเตอร์ เวิลด์ กรีน จำกัด (มหาชน) เลขทะเบียนโรงงาน (ถ้ามี) : 10190000825494

ส่วนที่ ๓/๑
คำรับรอง : ข้าพเจ้าขอรับรองว่าสิ่งปฏิกูลหรือวัสดุที่ไม่ใช้แล้ว ตามที่ระบุข้างต้นมาถึงสถานที่รับจัดการ
ลงชื่อผู้รับดำเนินการ : ชรินทิพย์ ทองวิเชียร ลายมือชื่อ :

ขนส่งจากจังหวัด : กรุงเทพมหานคร มายังจังหวัด : สระบุรี
ใช้ระยะเวลา : 1 วัน
วันที่มาถึง : 16/02/2569
เวลาที่มาถึง : 15:27

ส่วนที่ ๓/๒
คำรับรอง : ข้าพเจ้าขอรับรองว่ารับจัดการสิ่งปฏิกูลหรือวัสดุที่ไม่ใช้แล้วตามที่ระบุข้างต้น ซึ่งมีการบรรจุ ติดป้าย หรือฉลากอย่างเหมาะสม
ลงชื่อผู้รับดำเนินการ : ชรินทิพย์ ทองวิเชียร ลายมือชื่อ : วันที่ :

ปริมาณที่รับมอบ : 3.82 ตัน
[/] น้ำหนักชั่งจริง [ ] น้ำหนักประมาณการ
วันที่รับมอบ : 16/02/2569 เวลาที่มอบ : 15:27
[/] ภาพถ่ายสิ่งปฏิกูลหรือวัสดุที่ไม่ใช้แล้ว และ/หรือ
[ ] เอกสารแสดงลักษณะสำคัญของสิ่งปฏิกูลหรือวัสดุที่ไม่ใช้แล้ว

ส่วนที่ ๓/๓
คำรับรอง : ข้าพเจ้าขอรับรองว่าได้จัดการสิ่งปฏิกูลหรือวัสดุที่ไม่ใช้แล้ว ตามที่ระบุข้างต้นแล้วเสร็จตามที่ได้รับอนุญาต
ลงชื่อผู้รับดำเนินการ : ชรินทิพย์ ทองวิเชียร ลายมือชื่อ : วันที่ :

ปริมาณที่จัดการแล้วเสร็จ : 3.82 ตัน
วันที่จัดการแล้วเสร็จ : 18/02/2569 เวลาที่จัดการแล้วเสร็จ : 13:59
ปริมาณคงเหลือ : 0 ตัน
[/] ภาพถ่ายเอกสารการจัดการที่ลงนามครบถ้วนถูกต้อง

ส่วนที่ ๔ ผู้ก่อกำเนิดสรุปผลการจัดการ

คำรับรอง : ข้าพเจ้าขอรับรองว่าสิ่งปฏิกูลหรือวัสดุที่ไม่ใช้แล้วตามที่ระบุข้างต้น
[/] ได้รับการจัดการแล้วเสร็จตามที่ได้รับอนุญาตแล้ว (ส่วนที่ ๓)
[ ] ได้รับการจัดการแล้วเสร็จตามที่ได้รับอนุญาตแล้ว (ส่วนที่ ๕)
[ ] ได้รับคืนจากผู้รับดำเนินการแล้ว (ส่วนที่ ๖)
[ ] ได้รับการจัดการแล้วเสร็จโดยผู้รับจัดการรายใหม่ตามที่ได้รับอนุญาตแล้ว (ส่วนที่ ๗)
ลงชื่อผู้ก่อกำเนิด : สุริยา พงศ์สุวรรณ ลายมือชื่อ : [redacted] วันที่ : 18/2/67

แบบ กอ.๒

เลขที่อ้างอิง 1-19-0269-065020-0-N

เอกสารแสดงการจัดการ (Manifest Form)

ส่วนที่ ๑ ผู้ก่อกำเนิด

ชื่อผู้ก่อกำเนิด : บริษัท ระบบขนส่งมวลชนกรุงเทพ จำกัด (มหาชน) เลขทะเบียนโรงงาน : 10102700125406
สถานที่ตั้งโรงงาน : 1000 หมู่ที่ null ถนนพหลโยธิน แขวงจอมพล เขตจตุจักร กรุงเทพมหานคร 10900
เบอร์โทรติดต่อ : เบอร์โทรติดต่อฉุกเฉิน :

ผู้ได้รับมอบหมายให้ขนส่งสิ่งปฏิกูลหรือวัสดุที่ไม่ใช้แล้ว :
ชื่อผู้ขับขี่ : วันชัย อยู่ท้วม เลขทะเบียนพาหนะ : [redacted] พาหนะที่ใช้ : รถพ่วง
โดยขนส่งจากจังหวัด : กรุงเทพมหานคร ไปยังจังหวัด : สระบุรี ใช้ระยะเวลาประมาณ : 1 วัน

ผู้รับดำเนินการ : บริษัท เบตเตอร์ เวิลด์ กรีน จำกัด (มหาชน) เลขทะเบียนโรงงาน (ถ้ามี) : 20190300225401
สถานที่ตั้ง : 140 หมู่ที่ 8 ถนน- ตำบลห้วยแห้ง อำเภอแก่งคอย จังหวัดสระบุรี 18110
เบอร์โทรติดต่อ : เบอร์โทรติดต่อฉุกเฉิน :

รายละเอียดของสิ่งปฏิกูลหรือวัสดุที่ไม่ใช้แล้ว ที่ขนส่ง :

ลำดับ	ชื่อสิ่งปฏิกูลหรือวัสดุที่ไม่ใช้แล้ว	รหัสประเภท หรือชนิด	ภาชนะบรรจุ		ปริมาณ (ตัน)
			ชนิด	จำนวน	
1	ถ่านไฟฉาย	160602	ลังไม้ (สายสีเหลือง)	1	0.02
2	อุปกรณ์อิเล็กทรอนิกส์เสื่อมสภาพ	160215	ลังไม้ (สายสีเหลือง)	1	0.1

รวมปริมาณทั้งหมด : ของเหลว 0 ตัน ของแข็ง 0.12 ตัน ของแข็งกึ่งเหลว 0 ตัน

[ ] น้ำหนักชั่งจริง [/] น้ำหนักประมาณการ

ข้อควรระวังระหว่างการขนส่ง :

คำรับรอง : ข้าพเจ้าขอรับรองว่าได้ส่งมอบสิ่งปฏิกูลหรือวัสดุที่ไม่ใช้แล้วตามที่ระบุข้างต้น ซึ่งมีการบรรจุ ติดป้าย หรือฉลากอย่างเหมาะสม และการขนส่งจะปฏิบัติตามข้อกำหนดของกฎหมายทุกประการ
ลงชื่อผู้ก่อกำเนิด : สุริยา พงศ์สุวรรณ ลายมือชื่อ : [redacted] วันที่ : 16/2/69

ปริมาณที่ส่งมอบ : 0.12 ตัน
วันที่ส่งมอบ : 16/02/2569
เวลาที่ส่งมอบ : 10:00

ส่วนที่ ๒ รายละเอียดการขนส่งสิ่งปฏิกูลหรือวัสดุที่ไม่ใช้แล้ว

คำรับรอง : ข้าพเจ้าขอรับรองว่าได้รับสิ่งปฏิกูลหรือวัสดุที่ไม่ใช้แล้วตามที่ระบุข้างต้น ซึ่งมีการบรรจุ ติดป้าย หรือฉลากอย่างเหมาะสม และการขนส่งจะปฏิบัติตามข้อกำหนดของกฎหมายทุกประการ
ลงชื่อผู้ขับขี่ : วันชัย อยู่ท้วม ลายมือชื่อ : วันที่ :

[/] ผู้ก่อกำเนิดได้แนบภาพถ่ายเอกสารการจัดการที่มีการลงนามในส่วนที่ ๑ และส่วนที่ ๒ ครบถ้วนถูกต้องแล้ว

ส่วนที่ ๓ ผู้รับดำเนินการ

ชื่อผู้รับดำเนินการ : บริษัท เบตเตอร์ เวิลด์ กรีน จำกัด (มหาชน) เลขทะเบียนโรงงาน (ถ้ามี) : 20190300225401

ส่วนที่ ๓/๑
คำรับรอง : ข้าพเจ้าขอรับรองว่าสิ่งปฏิกูลหรือวัสดุที่ไม่ใช้แล้ว ตามที่ระบุข้างต้นมาถึงสถานที่รับจัดการ
ลงชื่อผู้รับดำเนินการ : ชรินทิพย์ ทองวิเชียร ลายมือชื่อ :

ขนส่งจากจังหวัด : กรุงเทพมหานคร มายังจังหวัด : สระบุรี
ใช้ระยะเวลา : 1 วัน
วันที่มาถึง : 16/02/2569
เวลาที่มาถึง : 15:27

ส่วนที่ ๓/๒
คำรับรอง : ข้าพเจ้าขอรับรองว่ารับจัดการสิ่งปฏิกูลหรือวัสดุที่ไม่ใช้แล้วตามที่ระบุข้างต้น ซึ่งมีการบรรจุ ติดป้าย หรือฉลากอย่างเหมาะสม
ลงชื่อผู้รับดำเนินการ : ชรินทิพย์ ทองวิเชียร ลายมือชื่อ : วันที่ :

ปริมาณที่รับมอบ : 0.06 ตัน
[/] น้ำหนักชั่งจริง [ ] น้ำหนักประมาณการ
วันที่รับมอบ : 16/02/2569 เวลาที่มอบ : 15:27
[/] ภาพถ่ายสิ่งปฏิกูลหรือวัสดุที่ไม่ใช้แล้ว และ/หรือ
[ ] เอกสารแสดงลักษณะสำคัญของสิ่งปฏิกูลหรือวัสดุที่ไม่ใช้แล้ว

ส่วนที่ ๓/๓
คำรับรอง : ข้าพเจ้าขอรับรองว่าได้จัดการสิ่งปฏิกูลหรือวัสดุที่ไม่ใช้แล้ว ตามที่ระบุข้างต้นแล้วเสร็จตามที่ได้รับอนุญาต
ลงชื่อผู้รับดำเนินการ : ชรินทิพย์ ทองวิเชียร ลายมือชื่อ : วันที่ :

ปริมาณที่จัดการแล้วเสร็จ : 0.06 ตัน
วันที่จัดการแล้วเสร็จ : 23/02/2569 เวลาที่จัดการแล้วเสร็จ : 10:54
ปริมาณคงเหลือ : 0 ตัน
[/] ภาพถ่ายเอกสารการจัดการที่ลงนามครบถ้วนถูกต้อง

ส่วนที่ ๔ ผู้ก่อกำเนิดสรุปผลการจัดการ

คำรับรอง : ข้าพเจ้าขอรับรองว่าสิ่งปฏิกูลหรือวัสดุที่ไม่ใช้แล้วตามที่ระบุข้างต้น
[/] ได้รับการจัดการแล้วเสร็จตามที่ได้รับอนุญาตแล้ว (ส่วนที่ ๓)
[ ] ได้รับการจัดการแล้วเสร็จตามที่ได้รับอนุญาตแล้ว (ส่วนที่ ๕)
[ ] ได้รับคืนจากผู้รับดำเนินการแล้ว (ส่วนที่ ๖)
[ ] ได้รับการจัดการแล้วเสร็จโดยผู้รับจัดการรายใหม่ตามที่ได้รับอนุญาตแล้ว (ส่วนที่ ๗)
ลงชื่อผู้ก่อกำเนิด : สุริยา พงศ์สุวรรณ ลายมือชื่อ : [redacted] วันที่ : 23/2/69

9L

แบบ กอ.๒

เลขที่อ้างอิง 3-19-0269-065057-0-N

เอกสารแสดงการจัดการ (Manifest Form)

ส่วนที่ ๑ ผู้ก่อกำเนิด

ชื่อผู้ก่อกำเนิด : บริษัท ระบบขนส่งมวลชนกรุงเทพ จำกัด (มหาชน) เลขทะเบียนโรงงาน : 10102700125406
สถานที่ตั้งโรงงาน : 1000 หมู่ที่ null ถนนพหลโยธิน แขวงจอมพล เขตจตุจักร กรุงเทพมหานคร 10900
เบอร์โทรติดต่อ : เบอร์โทรติดต่อฉุกเฉิน :

ผู้ได้รับมอบหมายให้ขนส่งสิ่งปฏิกูลหรือวัสดุที่ไม่ใช้แล้ว :
ชื่อผู้ขับขี่ : วันชัย อยู่ท้วม เลขทะเบียนพาหนะ : [redacted] พาหนะที่ใช้ : รถพ่วง
โดยขนส่งจากจังหวัด : กรุงเทพมหานคร ไปยังจังหวัด : สระบุรี ใช้ระยะเวลาประมาณ : 1 วัน

ผู้รับดำเนินการ : บริษัท เบตเตอร์ เวิลด์ กรีน จำกัด (มหาชน) เลขทะเบียนโรงงาน (ถ้ามี) : 20190300225401
สถานที่ตั้ง : 140 หมู่ที่ 8 ถนน- ตำบลห้วยแห้ง อำเภอแก่งคอย จังหวัดสระบุรี 18110
เบอร์โทรติดต่อ : เบอร์โทรติดต่อฉุกเฉิน :

รายละเอียดของสิ่งปฏิกูลหรือวัสดุที่ไม่ใช้แล้ว ที่ขนส่ง :

ลำดับ	ชื่อสิ่งปฏิกูลหรือวัสดุที่ไม่ใช้แล้ว	รหัสประเภท หรือชนิด	ภาชนะบรรจุ		ปริมาณ (ตัน)
			ชนิด	จำนวน	
1	กระจก	160120	ลังไม้ (สายสีเหลือง)	1	0.1

รวมปริมาณทั้งหมด : ของเหลว 0 ตัน ของแข็ง 0.1 ตัน ของแข็งกึ่งเหลว 0 ตัน

[ ] น้ำหนักชั่งจริง [/] น้ำหนักประมาณการ

ข้อควรระวังระหว่างการขนส่ง :

คำรับรอง : ข้าพเจ้าขอรับรองว่าได้ส่งมอบสิ่งปฏิกูลหรือวัสดุที่ไม่ใช้แล้วตามที่ระบุข้างต้น ซึ่งมีการบรรจุ ติดป้าย หรือฉลากอย่างเหมาะสม และการขนส่งจะปฏิบัติตามข้อกำหนดของกฎหมายทุกประการ
ลงชื่อผู้ก่อกำเนิด : สุริยา พงศ์สุวรรณ ลายมือชื่อ : [redacted] วันที่ : 16/2/69

ปริมาณที่ส่งมอบ : 0.1 ตัน
วันที่ส่งมอบ : 16/02/2569
เวลาที่ส่งมอบ : 10:00

ส่วนที่ ๒ รายละเอียดการขนส่งสิ่งปฏิกูลหรือวัสดุที่ไม่ใช้แล้ว

คำรับรอง : ข้าพเจ้าขอรับรองว่าได้รับสิ่งปฏิกูลหรือวัสดุที่ไม่ใช้แล้วตามที่ระบุข้างต้น ซึ่งมีการบรรจุ ติดป้าย หรือฉลากอย่างเหมาะสม และการขนส่งจะปฏิบัติตามข้อกำหนดของกฎหมายทุกประการ
ลงชื่อผู้ขับขี่ : วันชัย อยู่ท้วม ลายมือชื่อ : วันที่ :

[/] ผู้ก่อกำเนิดได้แนบภาพถ่ายเอกสารการจัดการที่มีการลงนามในส่วนที่ ๑ และส่วนที่ ๒ ครบถ้วนถูกต้องแล้ว

ส่วนที่ ๓ ผู้รับดำเนินการ

ชื่อผู้รับดำเนินการ : บริษัท เบตเตอร์ เวิลด์ กรีน จำกัด (มหาชน) เลขทะเบียนโรงงาน (ถ้ามี) : 20190300225401

ส่วนที่ ๓/๑
คำรับรอง : ข้าพเจ้าขอรับรองว่าสิ่งปฏิกูลหรือวัสดุที่ไม่ใช้แล้ว ตามที่ระบุข้างต้นมาถึงสถานที่รับจัดการ
ลงชื่อผู้รับดำเนินการ : ชรินทิพย์ ทองวิเชียร ลายมือชื่อ :

ขนส่งจากจังหวัด : กรุงเทพมหานคร มายังจังหวัด : สระบุรี
ใช้ระยะเวลา : 1 วัน
วันที่มาถึง : 16/02/2569
เวลาที่มาถึง : 15:27

ส่วนที่ ๓/๒
คำรับรอง : ข้าพเจ้าขอรับรองว่ารับจัดการสิ่งปฏิกูลหรือวัสดุที่ไม่ใช้แล้วตามที่ระบุข้างต้น ซึ่งมีการบรรจุ ติดป้าย หรือฉลากอย่างเหมาะสม
ลงชื่อผู้รับดำเนินการ : ชรินทิพย์ ทองวิเชียร ลายมือชื่อ : วันที่ :

ปริมาณที่รับมอบ : 0.3 ตัน
[/] น้ำหนักชั่งจริง [ ] น้ำหนักประมาณการ
วันที่รับมอบ : 16/02/2569 เวลาที่มอบ : 15:27
[/] ภาพถ่ายสิ่งปฏิกูลหรือวัสดุที่ไม่ใช้แล้ว และ/หรือ
[ ] เอกสารแสดงลักษณะสำคัญของสิ่งปฏิกูลหรือวัสดุที่ไม่ใช้แล้ว

ส่วนที่ ๓/๓
คำรับรอง : ข้าพเจ้าขอรับรองว่าได้จัดการสิ่งปฏิกูลหรือวัสดุที่ไม่ใช้แล้ว ตามที่ระบุข้างต้นแล้วเสร็จตามที่ได้รับอนุญาต
ลงชื่อผู้รับดำเนินการ : ชรินทิพย์ ทองวิเชียร ลายมือชื่อ : วันที่ :

ปริมาณที่จัดการแล้วเสร็จ : 0.3 ตัน
วันที่จัดการแล้วเสร็จ : 16/02/2569 เวลาที่จัดการแล้วเสร็จ : 18:00
ปริมาณคงเหลือ : 0 ตัน
[/] ภาพถ่ายเอกสารการจัดการที่ลงนามครบถ้วนถูกต้อง

ส่วนที่ ๔ ผู้ก่อกำเนิดสรุปผลการจัดการ

คำรับรอง : ข้าพเจ้าขอรับรองว่าสิ่งปฏิกูลหรือวัสดุที่ไม่ใช้แล้วตามที่ระบุข้างต้น
[/] ได้รับการจัดการแล้วเสร็จตามที่ได้รับอนุญาตแล้ว (ส่วนที่ ๓)
[ ] ได้รับการจัดการแล้วเสร็จตามที่ได้รับอนุญาตแล้ว (ส่วนที่ ๕)
[ ] ได้รับคืนจากผู้รับดำเนินการแล้ว (ส่วนที่ ๖)
[ ] ได้รับการจัดการแล้วเสร็จโดยผู้รับจัดการรายใหม่ตามที่ได้รับอนุญาตแล้ว (ส่วนที่ ๗)
ลงชื่อผู้ก่อกำเนิด : สุริยา พงศ์สุวรรณ ลายมือชื่อ : [redacted] วันที่ : 16/2/69

4L

แบบ กอ.๒

เลขที่อ้างอิง 3-19-0269-065067-0-N

เอกสารแสดงการจัดการ (Manifest Form)

ส่วนที่ ๑ ผู้ก่อกำเนิด

ชื่อผู้ก่อกำเนิด : บริษัท ระบบขนส่งมวลชนกรุงเทพ จำกัด (มหาชน) เลขทะเบียนโรงงาน : 10102700125406
สถานที่ตั้งโรงงาน : 1000 หมู่ที่ null ถนนพหลโยธิน แขวงจอมพล เขตจตุจักร กรุงเทพมหานคร 10900
เบอร์โทรติดต่อ : เบอร์โทรติดต่อฉุกเฉิน :

ผู้ได้รับมอบหมายให้ขนส่งสิ่งปฏิกูลหรือวัสดุที่ไม่ใช้แล้ว :
ชื่อผู้ขับขี่ : วันชัย อยู่ท้วม เลขทะเบียนพาหนะ : [redacted] พาหนะที่ใช้ : รถพ่วง
โดยขนส่งจากจังหวัด : กรุงเทพมหานคร ไปยังจังหวัด : สระบุรี ใช้ระยะเวลาประมาณ : 1 วัน

ผู้รับดำเนินการ : บริษัท เบตเตอร์ เวิลด์ กรีน จำกัด (มหาชน) เลขทะเบียนโรงงาน (ถ้ามี) : 10190000825494
สถานที่ตั้ง : 88/1 หมู่ที่ 8 ถนน- ตำบลห้วยแห้ง อำเภอแก่งคอย จังหวัดสระบุรี 18110
เบอร์โทรติดต่อ : เบอร์โทรติดต่อฉุกเฉิน :

รายละเอียดของสิ่งปฏิกูลหรือวัสดุที่ไม่ใช้แล้ว ที่ขนส่ง :

ลำดับ	ชื่อสิ่งปฏิกูลหรือวัสดุที่ไม่ใช้แล้ว	รหัสประเภท หรือชนิด	ภาชนะบรรจุ		ปริมาณ (ตัน)
			ชนิด	จำนวน	
1	เศษไม้	150103	ลังไม้ (สายสีเหลือง)	1	1.0

รวมปริมาณทั้งหมด : ของเหลว 0 ตัน ของแข็ง 1 ตัน ของแข็งกึ่งเหลว 0 ตัน

[ ] น้ำหนักชั่งจริง [/] น้ำหนักประมาณการ

ข้อควรระวังระหว่างการขนส่ง :

คำรับรอง : ข้าพเจ้าขอรับรองว่าได้ส่งมอบสิ่งปฏิกูลหรือวัสดุที่ไม่ใช้แล้วตามที่ระบุข้างต้น ซึ่งมีการบรรจุ ติดป้าย หรือฉลากอย่างเหมาะสม และการขนส่งจะปฏิบัติตามข้อกำหนดของกฎหมายทุกประการ
ลงชื่อผู้ก่อกำเนิด : สุริยา พงศ์สุวรรณ ลายมือชื่อ : [redacted] วันที่ : 16/2/69

ปริมาณที่ส่งมอบ : 1 ตัน
วันที่ส่งมอบ : 16/02/2569
เวลาที่ส่งมอบ : 10:๐๐

ส่วนที่ ๒ รายละเอียดการขนส่งสิ่งปฏิกูลหรือวัสดุที่ไม่ใช้แล้ว

คำรับรอง : ข้าพเจ้าขอรับรองว่าได้รับสิ่งปฏิกูลหรือวัสดุที่ไม่ใช้แล้วตามที่ระบุข้างต้น ซึ่งมีการบรรจุ ติดป้าย หรือฉลากอย่างเหมาะสม และการขนส่งจะปฏิบัติตามข้อกำหนดของกฎหมายทุกประการ
ลงชื่อผู้ขับขี่ : วันชัย อยู่ท้วม ลายมือชื่อ : วันที่ :

[/] ผู้ก่อกำเนิดได้แนบภาพถ่ายเอกสารการจัดการที่มีการลงนามในส่วนที่ ๑ และส่วนที่ ๒ ครบถ้วนถูกต้องแล้ว

ส่วนที่ ๓ ผู้รับดำเนินการ

ชื่อผู้รับดำเนินการ : บริษัท เบตเตอร์ เวิลด์ กรีน จำกัด (มหาชน) เลขทะเบียนโรงงาน (ถ้ามี) : 10190000825494

ส่วนที่ ๓/๑
คำรับรอง : ข้าพเจ้าขอรับรองว่าสิ่งปฏิกูลหรือวัสดุที่ไม่ใช้แล้ว ตามที่ระบุข้างต้นมาถึงสถานที่รับจัดการ
ลงชื่อผู้รับดำเนินการ : ชรินทิพย์ ทองวิเชียร ลายมือชื่อ :

ขนส่งจากจังหวัด : กรุงเทพมหานคร มายังจังหวัด : สระบุรี
ใช้ระยะเวลา : 1 วัน
วันที่มาถึง : 16/02/2569
เวลาที่มาถึง : 15:27

ส่วนที่ ๓/๒
คำรับรอง : ข้าพเจ้าขอรับรองว่ารับจัดการสิ่งปฏิกูลหรือวัสดุที่ไม่ใช้แล้วตามที่ระบุข้างต้น ซึ่งมีการบรรจุ ติดป้าย หรือฉลากอย่างเหมาะสม
ลงชื่อผู้รับดำเนินการ : ชรินทิพย์ ทองวิเชียร ลายมือชื่อ : วันที่ :

ปริมาณที่รับมอบ : 1 ตัน
[/] น้ำหนักชั่งจริง [ ] น้ำหนักประมาณการ
วันที่รับมอบ : 16/02/2569 เวลาที่มอบ : 15:27
[/] ภาพถ่ายสิ่งปฏิกูลหรือวัสดุที่ไม่ใช้แล้ว และ/หรือ
[ ] เอกสารแสดงลักษณะสำคัญของสิ่งปฏิกูลหรือวัสดุที่ไม่ใช้แล้ว

ส่วนที่ ๓/๓
คำรับรอง : ข้าพเจ้าขอรับรองว่าได้จัดการสิ่งปฏิกูลหรือวัสดุที่ไม่ใช้แล้ว ตามที่ระบุข้างต้นแล้วเสร็จตามที่ได้รับอนุญาต
ลงชื่อผู้รับดำเนินการ : ชรินทิพย์ ทองวิเชียร ลายมือชื่อ : วันที่ :

ปริมาณที่จัดการแล้วเสร็จ : 1 ตัน
วันที่จัดการแล้วเสร็จ : 16/02/2569 เวลาที่จัดการแล้วเสร็จ : 18:00
ปริมาณคงเหลือ : 0 ตัน
[/] ภาพถ่ายเอกสารการจัดการที่ลงนามครบถ้วนถูกต้อง

ส่วนที่ ๔ ผู้ก่อกำเนิดสรุปผลการจัดการ

คำรับรอง : ข้าพเจ้าขอรับรองว่าสิ่งปฏิกูลหรือวัสดุที่ไม่ใช้แล้วตามที่ระบุข้างต้น
[/] ได้รับการจัดการแล้วเสร็จตามที่ได้รับอนุญาตแล้ว (ส่วนที่ ๓)
[ ] ได้รับการจัดการแล้วเสร็จตามที่ได้รับอนุญาตแล้ว (ส่วนที่ ๕)
[ ] ได้รับคืนจากผู้รับดำเนินการแล้ว (ส่วนที่ ๖)
[ ] ได้รับการจัดการแล้วเสร็จโดยผู้รับจัดการรายใหม่ตามที่ได้รับอนุญาตแล้ว (ส่วนที่ ๗)
ลงชื่อผู้ก่อกำเนิด : สุริยา พงศ์สุวรรณ ลายมือชื่อ : [redacted] วันที่ : 16/2/69

4L

แบบ กอ.๒

เลขที่อ้างอิง 3-19-0269-065589-0-N

เอกสารแสดงการจัดการ (Manifest Form)

ส่วนที่ ๑ ผู้ก่อกำเนิด

ชื่อผู้ก่อกำเนิด : บริษัท ระบบขนส่งมวลชนกรุงเทพ จำกัด (มหาชน) เลขทะเบียนโรงงาน : 10102700125406
สถานที่ตั้งโรงงาน : 1000 หมู่ที่ null ถนนพหลโยธิน แขวงจอมพล เขตจตุจักร กรุงเทพมหานคร 10900
เบอร์โทรติดต่อ : เบอร์โทรติดต่อฉุกเฉิน :

ผู้ได้รับมอบหมายให้ขนส่งสิ่งปฏิกูลหรือวัสดุที่ไม่ใช้แล้ว :
ชื่อผู้ขับขี่ : วันชัย อยู่ท้วม เลขทะเบียนพาหนะ : [redacted] พาหนะที่ใช้ : รถพ่วง
โดยขนส่งจากจังหวัด : กรุงเทพมหานคร ไปยังจังหวัด : สระบุรี ใช้ระยะเวลาประมาณ : 1 วัน

ผู้รับดำเนินการ : บริษัท เบตเตอร์ เวิลด์ กรีน จำกัด (มหาชน) เลขทะเบียนโรงงาน (ถ้ามี) : 20190300225401
สถานที่ตั้ง : 140 หมู่ที่ 8 ถนน- ตำบลห้วยแห้ง อำเภอแก่งคอย จังหวัดสระบุรี 18110
เบอร์โทรติดต่อ : เบอร์โทรติดต่อฉุกเฉิน :

รายละเอียดของสิ่งปฏิกูลหรือวัสดุที่ไม่ใช้แล้ว ที่ขนส่ง :

ลำดับ	ชื่อสิ่งปฏิกูลหรือวัสดุที่ไม่ใช้แล้ว	รหัสประเภท หรือชนิด	ภาชนะบรรจุ		ปริมาณ (ตัน)
			ชนิด	จำนวน	
1	filter	150203	ลังไม้	1	0.2

รวมปริมาณทั้งหมด : ของเหลว 0 ตัน ของแข็ง 0.2 ตัน ของแข็งกึ่งเหลว 0 ตัน

[ ] น้ำหนักชั่งจริง [/] น้ำหนักประมาณการ

ข้อควรระวังระหว่างการขนส่ง :

คำรับรอง : ข้าพเจ้าขอรับรองว่าได้ส่งมอบสิ่งปฏิกูลหรือวัสดุที่ไม่ใช้แล้วตามที่ระบุข้างต้น ซึ่งมีการบรรจุ ติดป้าย หรือฉลากอย่างเหมาะสม และการขนส่งจะปฏิบัติตามข้อกำหนดของกฎหมายทุกประการ
ลงชื่อผู้ก่อกำเนิด : สุริยา พงศ์สุวรรณ ลายมือชื่อ : [redacted] วันที่ : 16/2/69

ปริมาณที่ส่งมอบ : 0.2 ตัน
วันที่ส่งมอบ : 16/02/2569
เวลาที่ส่งมอบ : 16:00

ส่วนที่ ๒ รายละเอียดการขนส่งสิ่งปฏิกูลหรือวัสดุที่ไม่ใช้แล้ว

คำรับรอง : ข้าพเจ้าขอรับรองว่าได้รับสิ่งปฏิกูลหรือวัสดุที่ไม่ใช้แล้วตามที่ระบุข้างต้น ซึ่งมีการบรรจุ ติดป้าย หรือฉลากอย่างเหมาะสม และการขนส่งจะปฏิบัติตามข้อกำหนดของกฎหมายทุกประการ
ลงชื่อผู้ขับขี่ : วันชัย อยู่ท้วม ลายมือชื่อ : วันที่ :

[/] ผู้ก่อกำเนิดได้แนบภาพถ่ายเอกสารการจัดการที่มีการลงนามในส่วนที่ ๑ และส่วนที่ ๒ ครบถ้วนถูกต้องแล้ว

ส่วนที่ ๓ ผู้รับดำเนินการ

ชื่อผู้รับดำเนินการ : บริษัท เบตเตอร์ เวิลด์ กรีน จำกัด (มหาชน) เลขทะเบียนโรงงาน (ถ้ามี) : 20190300225401

ส่วนที่ ๓/๑
คำรับรอง : ข้าพเจ้าขอรับรองว่าสิ่งปฏิกูลหรือวัสดุที่ไม่ใช้แล้ว ตามที่ระบุข้างต้นมาถึงสถานที่รับจัดการ
ลงชื่อผู้รับดำเนินการ : ชรินทิพย์ ทองวิเชียร ลายมือชื่อ :

ขนส่งจากจังหวัด : กรุงเทพมหานคร มายังจังหวัด : สระบุรี
ใช้ระยะเวลา : 1 วัน
วันที่มาถึง : 16/02/2569
เวลาที่มาถึง : 15:27

ส่วนที่ ๓/๒
คำรับรอง : ข้าพเจ้าขอรับรองว่ารับจัดการสิ่งปฏิกูลหรือวัสดุที่ไม่ใช้แล้วตามที่ระบุข้างต้น ซึ่งมีการบรรจุ ติดป้าย หรือฉลากอย่างเหมาะสม
ลงชื่อผู้รับดำเนินการ : ชรินทิพย์ ทองวิเชียร ลายมือชื่อ : วันที่ :

ปริมาณที่รับมอบ : 0.5 ตัน
[/] น้ำหนักชั่งจริง [ ] น้ำหนักประมาณการ
วันที่รับมอบ : 16/02/2569 เวลาที่มอบ : 15:27
[/] ภาพถ่ายสิ่งปฏิกูลหรือวัสดุที่ไม่ใช้แล้ว และ/หรือ
[ ] เอกสารแสดงลักษณะสำคัญของสิ่งปฏิกูลหรือวัสดุที่ไม่ใช้แล้ว

ส่วนที่ ๓/๓
คำรับรอง : ข้าพเจ้าขอรับรองว่าได้จัดการสิ่งปฏิกูลหรือวัสดุที่ไม่ใช้แล้ว ตามที่ระบุข้างต้นแล้วเสร็จตามที่ได้รับอนุญาต
ลงชื่อผู้รับดำเนินการ : ชรินทิพย์ ทองวิเชียร ลายมือชื่อ : วันที่ :

ปริมาณที่จัดการแล้วเสร็จ : 0.5 ตัน
วันที่จัดการแล้วเสร็จ : 16/02/2569 เวลาที่จัดการแล้วเสร็จ : 18:00
ปริมาณคงเหลือ : 0 ตัน
[/] ภาพถ่ายเอกสารการจัดการที่ลงนามครบถ้วนถูกต้อง

ส่วนที่ ๔ ผู้ก่อกำเนิดสรุปผลการจัดการ

คำรับรอง : ข้าพเจ้าขอรับรองว่าสิ่งปฏิกูลหรือวัสดุที่ไม่ใช้แล้วตามที่ระบุข้างต้น
[/] ได้รับการจัดการแล้วเสร็จตามที่ได้รับอนุญาตแล้ว (ส่วนที่ ๓)
[ ] ได้รับการจัดการแล้วเสร็จตามที่ได้รับอนุญาตแล้ว (ส่วนที่ ๕)
[ ] ได้รับคืนจากผู้รับดำเนินการแล้ว (ส่วนที่ ๖)
[ ] ได้รับการจัดการแล้วเสร็จโดยผู้รับจัดการรายใ[redacted]ได้รับอนุญาตแล้ว (ส่วนที่ ๗)
ลงชื่อผู้ก่อกำเนิด : สุริยา พงศ์สุวรรณ ลายมือชื่อ : [redacted] วันที่ : 16/2/69

แบบ กอ.๒

เลขที่อ้างอิง 1-19-0569-082763-0-N

เอกสารแสดงการจัดการ (Manifest Form)

ส่วนที่ ๑ ผู้ก่อกำเนิด

ชื่อผู้ก่อกำเนิด : บริษัท ระบบขนส่งมวลชนกรุงเทพ จำกัด (มหาชน) เลขทะเบียนโรงงาน : 10102700125406
สถานที่ตั้งโรงงาน : 1000 หมู่ที่ null ถนนพหลโยธิน แขวงจอมพล เขตจตุจักร กรุงเทพมหานคร 10900
เบอร์โทรติดต่อ : เบอร์โทรติดต่อฉุกเฉิน :

ผู้ได้รับมอบหมายให้ขนส่งสิ่งปฏิกูลหรือวัสดุที่ไม่ใช้แล้ว :
ชื่อผู้ขับขี่ : โกวิตร์ วันสีแก้ว เลขทะเบียนพาหนะ : [redacted] พาหนะที่ใช้ : รถพ่วง
โดยขนส่งจากจังหวัด : กรุงเทพมหานคร ไปยังจังหวัด : สระบุรี ใช้ระยะเวลาประมาณ : 1 วัน

ผู้รับดำเนินการ : บริษัท เบตเตอร์ เวิลด์ กรีน จำกัด (มหาชน) เลขทะเบียนโรงงาน (ถ้ามี) : 10190000825494
สถานที่ตั้ง : 88/1 หมู่ที่ 8 ถนน- ตำบลห้วยแห้ง อำเภอแก่งคอย จังหวัดสระบุรี 18110
เบอร์โทรติดต่อ : เบอร์โทรติดต่อฉุกเฉิน :

รายละเอียดของสิ่งปฏิกูลหรือวัสดุที่ไม่ใช้แล้ว ที่ขนส่ง :

ลำดับ	ชื่อสิ่งปฏิกูลหรือวัสดุที่ไม่ใช้แล้ว	รหัสประเภท หรือชนิด	ภาชนะบรรจุ		ปริมาณ (ตัน)
			ชนิด	จำนวน	
1	วัสดุปนเปื้อน	150202	ลังไม้	1	2.2
2	ภาชนะปนเปื้อนน้ำมัน	150110	ลังไม้	1	0.2
3	ไส้กรองน้ำมันเครื่อง	160107	ลังไม้	1	0.1

รวมปริมาณทั้งหมด : ของเหลว 0 ตัน ของแข็ง 2.5 ตัน ของแข็งกึ่งเหลว 0 ตัน

[ ] น้ำหนักชั่งจริง [/] น้ำหนักประมาณการ

ข้อควรระวังระหว่างการขนส่ง :

คำรับรอง : ข้าพเจ้าขอรับรองว่าได้ส่งมอบสิ่งปฏิกูลหรือวัสดุที่ไม่ใช้แล้วตามที่ระบุข้างต้น ซึ่งมีการบรรจุ ติดป้าย หรือฉลากอย่างเหมาะสม และการขนส่งจะปฏิบัติตามข้อกำหนดของกฎหมายทุกประการ
ลงชื่อผู้ก่อกำเนิด : สุริยา พงศ์สุวรรณ ลายมือชื่อ : [redacted] วันที่ : 18/5/69

ปริมาณที่ส่งมอบ : 2.5 ตัน
วันที่ส่งมอบ : 18/05/2569
เวลาที่ส่งมอบ : 10:09

ส่วนที่ ๒ รายละเอียดการขนส่งสิ่งปฏิกูลหรือวัสดุที่ไม่ใช้แล้ว

คำรับรอง : ข้าพเจ้าขอรับรองว่าได้รับสิ่งปฏิกูลหรือวัสดุที่ไม่ใช้แล้วตามที่ระบุข้างต้น ซึ่งมีการบรรจุ ติดป้าย หรือฉลากอย่างเหมาะสม และการขนส่งจะปฏิบัติตามข้อกำหนดของกฎหมายทุกประการ
ลงชื่อผู้ขับขี่ : โกวิตร์ วันสีแก้ว ลายมือชื่อ : วันที่ :

[/] ผู้ก่อกำเนิดได้แนบภาพถ่ายเอกสารการจัดการที่มีการลงนามในส่วนที่ ๑ และส่วนที่ ๒ ครบถ้วนถูกต้องแล้ว

ส่วนที่ ๓ ผู้รับดำเนินการ

ชื่อผู้รับดำเนินการ : บริษัท เบตเตอร์ เวิลด์ กรีน จำกัด (มหาชน) เลขทะเบียนโรงงาน (ถ้ามี) : 10190000825494

ส่วนที่ ๓/๑
คำรับรอง : ข้าพเจ้าขอรับรองว่าสิ่งปฏิกูลหรือวัสดุที่ไม่ใช้แล้ว ตามที่ระบุข้างต้นมาถึงสถานที่รับจัดการ
ลงชื่อผู้รับดำเนินการ : พรทิพย์ จันพางาม ลายมือชื่อ :

ขนส่งจากจังหวัด : กรุงเทพมหานคร มายังจังหวัด : สระบุรี
ใช้ระยะเวลา : 1 วัน
วันที่มาถึง : 18/05/2569
เวลาที่มาถึง : 15:58

ส่วนที่ ๓/๒
คำรับรอง : ข้าพเจ้าขอรับรองว่ารับจัดการสิ่งปฏิกูลหรือวัสดุที่ไม่ใช้แล้วตามที่ระบุข้างต้น ซึ่งมีการบรรจุ ติดป้าย หรือฉลากอย่างเหมาะสม
ลงชื่อผู้รับดำเนินการ : พรทิพย์ จันพางาม ลายมือชื่อ : วันที่ :

ปริมาณที่รับมอบ : 3.03 ตัน
[/] น้ำหนักชั่งจริง [ ] น้ำหนักประมาณการ
วันที่รับมอบ : 18/05/2569 เวลาที่มอบ : 15:58
[/] ภาพถ่ายสิ่งปฏิกูลหรือวัสดุที่ไม่ใช้แล้ว และ/หรือ
[ ] เอกสารแสดงลักษณะสำคัญของสิ่งปฏิกูลหรือวัสดุที่ไม่ใช้แล้ว

ส่วนที่ ๓/๓
คำรับรอง : ข้าพเจ้าขอรับรองว่าได้จัดการสิ่งปฏิกูลหรือวัสดุที่ไม่ใช้แล้ว ตามที่ระบุข้างต้นแล้วเสร็จตามที่ได้รับอนุญาต
ลงชื่อผู้รับดำเนินการ : ณศมณ กลิ่นเกษร ลายมือชื่อ : วันที่ :

ปริมาณที่จัดการแล้วเสร็จ : 3.03 ตัน
วันที่จัดการแล้วเสร็จ : 19/05/2569 เวลาที่จัดการแล้วเสร็จ : 10:20
ปริมาณคงเหลือ : 0 ตัน
[/] ภาพถ่ายเอกสารการจัดการที่ลงนามครบถ้วนถูกต้อง

ส่วนที่ ๔ ผู้ก่อกำเนิดสรุปผลการจัดการ

คำรับรอง : ข้าพเจ้าขอรับรองว่าสิ่งปฏิกูลหรือวัสดุที่ไม่ใช้แล้วตามที่ระบุข้างต้น
[/] ได้รับการจัดการแล้วเสร็จตามที่ได้รับอนุญาตแล้ว (ส่วนที่ ๓)
[ ] ได้รับการจัดการแล้วเสร็จตามที่ได้รับอนุญาตแล้ว (ส่วนที่ ๕)
[ ] ได้รับคืนจากผู้รับดำเนินการแล้ว (ส่วนที่ ๖)
[ ] ได้รับการจัดการแล้วเสร็จโดยผู้รับจัดการรายใหม่ตามที่ได้รับอนุญาตแล้ว (ส่วนที่ ๗)
ลงชื่อผู้ก่อกำเนิด : สุริยา พงศ์สุวรรณ ลายมือชื่อ : [redacted] วันที่ : 19/5/69

๙L

แบบ กอ.๒

เลขที่อ้างอิง 1-19-0569-082717-0-N

เอกสารแสดงการจัดการ (Manifest Form)

ส่วนที่ ๑ ผู้ก่อกำเนิด

ชื่อผู้ก่อกำเนิด : บริษัท ระบบขนส่งมวลชนกรุงเทพ จำกัด (มหาชน) เลขทะเบียนโรงงาน : 10102700125406

สถานที่ตั้งโรงงาน : 1000 หมู่ที่ null ถนนพหลโยธิน แขวงจอมพล เขตจตุจักร กรุงเทพมหานคร 10900

เบอร์โทรติดต่อ : เบอร์โทรติดต่อฉุกเฉิน :

ผู้ได้รับมอบหมายให้ขนส่งสิ่งปฏิกูลหรือวัสดุที่ไม่ใช้แล้ว :

ชื่อผู้ขับขี่ : โกวิตร์ วันสีแก้ว เลขทะเบียนพาหนะ : [redacted] พาหนะที่ใช้ : รถพ่วง

โดยขนส่งจากจังหวัด : กรุงเทพมหานคร ไปยังจังหวัด : สระบุรี ใช้ระยะเวลาประมาณ : 1 วัน

ผู้รับดำเนินการ : บริษัท เบตเตอร์ เวิลด์ กรีน จำกัด (มหาชน) เลขทะเบียนโรงงาน (ถ้ามี) : 20190300225401

สถานที่ตั้ง : 140 หมู่ที่ 8 ถนน- ตำบลห้วยแห้ง อำเภอแก่งคอย จังหวัดสระบุรี 18110

เบอร์โทรติดต่อ : เบอร์โทรติดต่อฉุกเฉิน :

รายละเอียดของสิ่งปฏิกูลหรือวัสดุที่ไม่ใช้แล้ว ที่ขนส่ง :

ลำดับ	ชื่อสิ่งปฏิกูลหรือวัสดุที่ไม่ใช้แล้ว	รหัสประเภท หรือชนิด	ภาชนะบรรจุ		ปริมาณ (ตัน)
			ชนิด	จำนวน	
1	ถังแก๊สเสื่อมสภาพ กระป๋องสเปรย์	150111	ลังไม้	1	0.25

รวมปริมาณทั้งหมด : ของเหลว 0 ตัน ของแข็ง 0.25 ตัน ของแข็งกึ่งเหลว 0 ตัน

[ ] น้ำหนักชั่งจริง [/] น้ำหนักประมาณการ

ข้อควรระวังระหว่างการขนส่ง :

คำรับรอง : ข้าพเจ้าขอรับรองว่าได้ส่งมอบสิ่งปฏิกูลหรือวัสดุที่ไม่ใช้แล้วตามที่ระบุข้างต้น ซึ่งมีการบรรจุ ติดป้าย หรือฉลากอย่างเหมาะสม และการขนส่งจะปฏิบัติตามข้อกำหนดของกฎหมายทุกประการ

ลงชื่อผู้ก่อกำเนิด : สุริยา พงศ์สุวรรณ ลายมือชื่อ : [redacted] วันที่ : 18/5/69

ปริมาณที่ส่งมอบ : 0.25 ตัน

วันที่ส่งมอบ : 18/05/2569

เวลาที่ส่งมอบ : 10:00

ส่วนที่ ๒ รายละเอียดการขนส่งสิ่งปฏิกูลหรือวัสดุที่ไม่ใช้แล้ว

คำรับรอง : ข้าพเจ้าขอรับรองว่าได้รับสิ่งปฏิกูลหรือวัสดุที่ไม่ใช้แล้วตามที่ระบุข้างต้น ซึ่งมีการบรรจุ ติดป้าย หรือฉลากอย่างเหมาะสม และการขนส่งจะปฏิบัติตามข้อกำหนดของกฎหมายทุกประการ

ลงชื่อผู้ขับขี่ : โกวิตร์ วันสีแก้ว ลายมือชื่อ : วันที่ :

[/] ผู้ก่อกำเนิดได้แนบภาพถ่ายเอกสารการจัดการที่มีการลงนามในส่วนที่ ๑ และส่วนที่ ๒ ครบถ้วนถูกต้องแล้ว

ส่วนที่ ๓ ผู้รับดำเนินการ

ชื่อผู้รับดำเนินการ : บริษัท เบตเตอร์ เวิลด์ กรีน จำกัด (มหาชน) เลขทะเบียนโรงงาน (ถ้ามี) : 20190300225401

ส่วนที่ ๓/๑

คำรับรอง : ข้าพเจ้าขอรับรองว่าสิ่งปฏิกูลหรือวัสดุที่ไม่ใช้แล้วตามที่ระบุข้างต้นมาถึงสถานที่รับจัดการ

ลงชื่อผู้รับดำเนินการ : พรทิพย์ จันพางาม ลายมือชื่อ :

ขนส่งจากจังหวัด : กรุงเทพมหานคร มายังจังหวัด : สระบุรี

ใช้ระยะเวลา : 1 วัน

วันที่มาถึง : 18/05/2569

เวลาที่มาถึง : 15:58

ส่วนที่ ๓/๒

คำรับรอง : ข้าพเจ้าขอรับรองว่ารับจัดการสิ่งปฏิกูลหรือวัสดุที่ไม่ใช้แล้วตามที่ระบุข้างต้น ซึ่งมีการบรรจุ ติดป้าย หรือฉลากอย่างเหมาะสม

ลงชื่อผู้รับดำเนินการ : พรทิพย์ จันพางาม ลายมือชื่อ : วันที่ :

ปริมาณที่รับมอบ : 0.02 ตัน

[/] น้ำหนักชั่งจริง [ ] น้ำหนักประมาณการ

วันที่รับมอบ : 18/05/2569 เวลาที่มอบ : 15:58

[/] ภาพถ่ายสิ่งปฏิกูลหรือวัสดุที่ไม่ใช้แล้ว และ/หรือ

[ ] เอกสารแสดงลักษณะสำคัญของสิ่งปฏิกูลหรือวัสดุที่ไม่ใช้แล้ว

ส่วนที่ ๓/๓

คำรับรอง : ข้าพเจ้าขอรับรองว่าได้จัดการสิ่งปฏิกูลหรือวัสดุที่ไม่ใช้แล้วตามที่ระบุข้างต้นแล้วเสร็จตามที่ได้รับอนุญาต

ลงชื่อผู้รับดำเนินการ : ณศมณ กลิ่นเกษร ลายมือชื่อ : วันที่ :

ปริมาณที่จัดการแล้วเสร็จ : 0.02 ตัน

วันที่จัดการแล้วเสร็จ : 19/05/2569 เวลาที่จัดการแล้วเสร็จ : 10:20

ปริมาณคงเหลือ : 0 ตัน

[/] ภาพถ่ายเอกสารการจัดการที่ลงนามครบถ้วนถูกต้อง

ส่วนที่ ๔ ผู้ก่อกำเนิดสรุปผลการจัดการ

คำรับรอง : ข้าพเจ้าขอรับรองว่าสิ่งปฏิกูลหรือวัสดุที่ไม่ใช้แล้วตามที่ระบุข้างต้น

[/] ได้รับการจัดการแล้วเสร็จตามที่ได้รับอนุญาตแล้ว (ส่วนที่ ๓)

[ ] ได้รับการจัดการแล้วเสร็จตามที่ได้รับอนุญาตแล้ว (ส่วนที่ ๕)

[ ] ได้รับคืนจากผู้รับดำเนินการแล้ว (ส่วนที่ ๖)

[ ] ได้รับการจัดการแล้วเสร็จโดยผู้รับจัดการรายใหม่ตามที่ได้รับอนุญาตแล้ว (ส่วนที่ ๗)

ลงชื่อผู้ก่อกำเนิด : สุริยา พงศ์สุวรรณ ลายมือชื่อ : [redacted] วันที่ : 19/05/69

แบบ กอ.๒

เลขที่อ้างอิง 3-19-0569-082816-0-N

เอกสารแสดงการจัดการ (Manifest Form)

ส่วนที่ ๑ ผู้ก่อกำเนิด

ชื่อผู้ก่อกำเนิด : บริษัท ระบบขนส่งมวลชนกรุงเทพ จำกัด (มหาชน) เลขทะเบียนโรงงาน : 10102700125406
สถานที่ตั้งโรงงาน : 1000 หมู่ที่ null ถนนพหลโยธิน แขวงจอมพล เขตจตุจักร กรุงเทพมหานคร 10900
เบอร์โทรติดต่อ : เบอร์โทรติดต่อฉุกเฉิน :

ผู้ได้รับมอบหมายให้ขนส่งสิ่งปฏิกูลหรือวัสดุที่ไม่ใช้แล้ว :
ชื่อผู้ขับขี่ : โกวิตร์ วันสีแก้ว เลขทะเบียนพาหนะ : [redacted] พาหนะที่ใช้ : รถพ่วง
โดยขนส่งจากจังหวัด : กรุงเทพมหานคร ไปยังจังหวัด : สระบุรี ใช้ระยะเวลาประมาณ : 1 วัน

ผู้รับดำเนินการ : บริษัท เบตเตอร์ เวิลด์ กรีน จำกัด (มหาชน) เลขทะเบียนโรงงาน (ถ้ามี) : 10190000825494
สถานที่ตั้ง : 88/1 หมู่ที่ 8 ถนน- ตำบลห้วยแห้ง อำเภอแก่งคอย จังหวัดสระบุรี 18110
เบอร์โทรติดต่อ : เบอร์โทรติดต่อฉุกเฉิน :

รายละเอียดของสิ่งปฏิกูลหรือวัสดุที่ไม่ใช้แล้ว ที่ขนส่ง :

ลำดับ	ชื่อสิ่งปฏิกูลหรือวัสดุที่ไม่ใช้แล้ว	รหัสประเภท หรือชนิด	ภาชนะบรรจุ		ปริมาณ (ตัน)
			ชนิด	จำนวน	
1	เศษไม้	150103	ลังไม้	1	3.5

รวมปริมาณทั้งหมด : ของเหลว 0 ตัน ของแข็ง 3.5 ตัน ของแข็งกึ่งเหลว 0 ตัน

[ ] น้ำหนักชั่งจริง [/] น้ำหนักประมาณการ

ข้อควรระวังระหว่างการขนส่ง :

คำรับรอง : ข้าพเจ้าขอรับรองว่าได้ส่งมอบสิ่งปฏิกูลหรือวัสดุที่ไม่ใช้แล้วตามที่ระบุข้างต้น ซึ่งมีการบรรจุ ติดป้าย หรือฉลากอย่างเหมาะสม และการขนส่งจะปฏิบัติตามข้อกำหนดของกฎหมายทุกประการ
ลงชื่อผู้ก่อกำเนิด : สุริยา พงศ์สุวรรณ ลายมือชื่อ : [redacted] วันที่ : 18/5/69

ปริมาณที่ส่งมอบ : 3.5 ตัน
วันที่ส่งมอบ : 18/05/2569
เวลาที่ส่งมอบ : 10:20

ส่วนที่ ๒ รายละเอียดการขนส่งสิ่งปฏิกูลหรือวัสดุที่ไม่ใช้แล้ว

คำรับรอง : ข้าพเจ้าขอรับรองว่าได้รับสิ่งปฏิกูลหรือวัสดุที่ไม่ใช้แล้วตามที่ระบุข้างต้น ซึ่งมีการบรรจุ ติดป้าย หรือฉลากอย่างเหมาะสม และการขนส่งจะปฏิบัติตามข้อกำหนดของกฎหมายทุกประการ
ลงชื่อผู้ขับขี่ : โกวิตร์ วันสีแก้ว ลายมือชื่อ : วันที่ :

[/] ผู้ก่อกำเนิดได้แนบภาพถ่ายเอกสารการจัดการที่มีการลงนามในส่วนที่ ๑ และส่วนที่ ๒ ครบถ้วนถูกต้องแล้ว

ส่วนที่ ๓ ผู้รับดำเนินการ

ชื่อผู้รับดำเนินการ : บริษัท เบตเตอร์ เวิลด์ กรีน จำกัด (มหาชน) เลขทะเบียนโรงงาน (ถ้ามี) : 10190000825494

ส่วนที่ ๓/๑
คำรับรอง : ข้าพเจ้าขอรับรองว่าสิ่งปฏิกูลหรือวัสดุที่ไม่ใช้แล้ว ตามที่ระบุข้างต้นมาถึงสถานที่รับจัดการ
ลงชื่อผู้รับดำเนินการ : พรทิพย์ จันพางาม ลายมือชื่อ :

ขนส่งจากจังหวัด : กรุงเทพมหานคร มายังจังหวัด : สระบุรี
ใช้ระยะเวลา : 1 วัน
วันที่มาถึง : 18/05/2569
เวลาที่มาถึง : 15:58

ส่วนที่ ๓/๒
คำรับรอง : ข้าพเจ้าขอรับรองว่ารับจัดการสิ่งปฏิกูลหรือวัสดุที่ไม่ใช้แล้วตามที่ระบุข้างต้น ซึ่งมีการบรรจุ ติดป้าย หรือฉลากอย่างเหมาะสม
ลงชื่อผู้รับดำเนินการ : พรทิพย์ จันพางาม ลายมือชื่อ : วันที่ :

ปริมาณที่รับมอบ : 2.37 ตัน
[/] น้ำหนักชั่งจริง [ ] น้ำหนักประมาณการ
วันที่รับมอบ : 18/05/2569 เวลาที่มอบ : 15:58
[/] ภาพถ่ายสิ่งปฏิกูลหรือวัสดุที่ไม่ใช้แล้ว และ/หรือ
[ ] เอกสารแสดงลักษณะสำคัญของสิ่งปฏิกูลหรือวัสดุที่ไม่ใช้แล้ว

ส่วนที่ ๓/๓
คำรับรอง : ข้าพเจ้าขอรับรองว่าได้จัดการสิ่งปฏิกูลหรือวัสดุที่ไม่ใช้แล้ว ตามที่ระบุข้างต้นแล้วเสร็จตามที่ได้รับอนุญาต
ลงชื่อผู้รับดำเนินการ : ณศมณ กลิ่นเกษร ลายมือชื่อ : วันที่ :

ปริมาณที่จัดการแล้วเสร็จ : 2.37 ตัน
วันที่จัดการแล้วเสร็จ : 19/05/2569 เวลาที่จัดการแล้วเสร็จ : 10:20
ปริมาณคงเหลือ : 0 ตัน
[/] ภาพถ่ายเอกสารการจัดการที่ลงนามครบถ้วนถูกต้อง

ส่วนที่ ๔ ผู้ก่อกำเนิดสรุปผลการจัดการ

คำรับรอง : ข้าพเจ้าขอรับรองว่าสิ่งปฏิกูลหรือวัสดุที่ไม่ใช้แล้วตามที่ระบุข้างต้น
[/] ได้รับการจัดการแล้วเสร็จตามที่ได้รับอนุญาตแล้ว (ส่วนที่ ๓)
[ ] ได้รับการจัดการแล้วเสร็จตามที่ได้รับอนุญาตแล้ว (ส่วนที่ ๕)
[ ] ได้รับคืนจากผู้รับดำเนินการแล้ว (ส่วนที่ ๖)
[ ] ได้รับการจัดการแล้วเสร็จโดยผู้รับจัดการรายใหม่ตามที่ได้รับอนุญาตแล้ว (ส่วนที่ ๗)
ลงชื่อผู้ก่อกำเนิด : สุริยา พงศ์สุวรรณ ลายมือชื่อ : [redacted] วันที่ : 19/5/69

๔L

เลขที่อ้างอิง 1-13-0269-021639-0-N

แบบ กอ.๒

เอกสารแสดงการจัดการ (Manifest Form)

ส่วนที่ ๑ ผู้ก่อกำเนิด

ชื่อผู้ก่อกำเนิด : บริษัท ระบบขนส่งมวลชนกรุงเทพ จำกัด (มหาชน) เลขทะเบียนโรงงาน : 10102700125406

สถานที่ตั้งโรงงาน : 1000 หมู่ที่ null ถนนพหลโยธิน แขวงจอมพล เขตจตุจักร กรุงเทพมหานคร 10900

เบอร์โทรติดต่อ : เบอร์โทรติดต่อฉุกเฉิน :

ผู้ได้รับมอบหมายให้ขนส่งสิ่งปฏิกูลหรือวัสดุที่ไม่ใช้แล้ว :

ชื่อผู้ขับขี่ : ก่อเกียรติ โกศล เลขทะเบียนพาหนะ : [redacted] พาหนะที่ใช้ : รถทั่วไป

โดยขนส่งจากจังหวัด : กรุงเทพมหานคร ไปยังจังหวัด : ปทุมธานี ใช้ระยะเวลาประมาณ : 1 วัน

ผู้รับดำเนินการ : บริษัท จิรนันท์ เซอร์วิส 2002 จำกัด เลขทะเบียนโรงงาน (ถ้ามี) : 10130104425593

สถานที่ตั้ง : 35/17 หมู่ที่ 7 ถนน ตำบลคลองหนึ่ง อำเภอคลองหลวง จังหวัดปทุมธานี 12120

เบอร์โทรติดต่อ : เบอร์โทรติดต่อฉุกเฉิน :

รายละเอียดของสิ่งปฏิกูลหรือวัสดุที่ไม่ใช้แล้ว ที่ขนส่ง :

ลำดับ	ชื่อสิ่งปฏิกูลหรือวัสดุที่ไม่ใช้แล้ว	รหัสประเภท หรือชนิด	ภาชนะบรรจุ		ปริมาณ (ตัน)
			ชนิด	จำนวน	
1	แบตเตอรี่	160601	ลังไม้สีเหลือง	1	2.44

รวมปริมาณทั้งหมด : ของเหลว 0 ตัน ของแข็ง 2.44 ตัน ของแข็งกึ่งเหลว 0 ตัน

[ ] น้ำหนักชั่งจริง [/] น้ำหนักประมาณการ

ข้อควรระวังระหว่างการขนส่ง :

คำรับรอง : ข้าพเจ้าขอรับรองว่าได้ส่งมอบสิ่งปฏิกูลหรือวัสดุที่ไม่ใช้แล้วตามที่ระบุข้างต้น ซึ่งมีการบรรจุ ติดป้าย หรือฉลากอย่างเหมาะสม และการขนส่งจะปฏิบัติตามข้อกำหนดของกฎหมายทุกประการ

ลงชื่อผู้ก่อกำเนิด : สุริยา พงศ์สุวรรณ ลายมือชื่อ : [redacted] วันที่ : 6/2/69

ปริมาณที่ส่งมอบ : 2.44 ตัน

วันที่ส่งมอบ : 06/02/2569

เวลาที่ส่งมอบ : 10:00

ส่วนที่ ๒ รายละเอียดการขนส่งสิ่งปฏิกูลหรือวัสดุที่ไม่ใช้แล้ว

คำรับรอง : ข้าพเจ้าขอรับรองว่าได้รับสิ่งปฏิกูลหรือวัสดุที่ไม่ใช้แล้วตามที่ระบุข้างต้น ซึ่งมีการบรรจุ ติดป้าย หรือฉลากอย่างเหมาะสม และการขนส่งจะปฏิบัติตามข้อกำหนดของกฎหมายทุกประการ

ลงชื่อผู้ขับขี่ : ก่อเกียรติ โกศล ลายมือชื่อ : [redacted] วันที่ : 6/2/69

[ ] ผู้ก่อกำเนิดได้แนบภาพถ่ายเอกสารการจัดการที่มีการลงนามในส่วนที่ ๑ และส่วนที่ ๒ ครบถ้วนถูกต้องแล้ว

ส่วนที่ ๓ ผู้รับดำเนินการ

ชื่อผู้รับดำเนินการ : บริษัท จิรนันท์ เซอร์วิส 2002 จำกัด เลขทะเบียนโรงงาน (ถ้ามี) : 10130104425593

ส่วนที่ ๓/๑

คำรับรอง : ข้าพเจ้าขอรับรองว่าสิ่งปฏิกูลหรือวัสดุที่ไม่ใช้แล้วตามที่ระบุข้างต้นมาถึงสถานที่รับจัดการ

ลงชื่อผู้รับดำเนินการ : [redacted] ลายมือชื่อ : [redacted]

ขนส่งจากจังหวัด : กรุงเทพมหานคร มายังจังหวัด : ปทุมธานี

ใช้ระยะเวลา : 1 วัน

วันที่มาถึง : 6/2/69

เวลาที่มาถึง : 13:00

ส่วนที่ ๓/๒

คำรับรอง : ข้าพเจ้าขอรับรองว่ารับจัดการสิ่งปฏิกูลหรือวัสดุที่ไม่ใช้แล้วตามที่ระบุข้างต้น ซึ่งมีการบรรจุ ติดป้าย หรือฉลากอย่างเหมาะสม

ลงชื่อผู้รับดำเนินการ : [redacted] ลายมือชื่อ : [redacted] วันที่ : 6/2/69

ปริมาณที่รับมอบ : 2.44 ตัน

[ ] น้ำหนักชั่งจริง [/] น้ำหนักประมาณการ

วันที่รับมอบ : 6/2/69 เวลาที่มอบ : 10:00

[ ] ภาพถ่ายสิ่งปฏิกูลหรือวัสดุที่ไม่ใช้แล้ว และ/หรือ

[/] เอกสารแสดงลักษณะสำคัญของสิ่งปฏิกูลหรือวัสดุที่ไม่ใช้แล้ว

ส่วนที่ ๓/๓

คำรับรอง : ข้าพเจ้าขอรับรองว่าได้จัดการสิ่งปฏิกูลหรือวัสดุที่ไม่ใช้แล้วตามที่ระบุข้างต้นแล้วเสร็จตามที่ได้รับอนุญาต

ลงชื่อผู้รับดำเนินการ : [redacted] ลายมือชื่อ : [redacted] วันที่ : 9/2/69

ปริมาณที่จัดการแล้วเสร็จ : 2.44 ตัน

วันที่จัดการแล้วเสร็จ : 9/2/69 เวลาที่จัดการแล้วเสร็จ : 13:00

ปริมาณคงเหลือ : 0 ตัน

[/] ภาพถ่ายเอกสารการจัดการที่ลงนามครบถ้วนถูกต้อง

ส่วนที่ ๔ ผู้ก่อกำเนิดสรุปผลการจัดการ

คำรับรอง : ข้าพเจ้าขอรับรองว่าสิ่งปฏิกูลหรือวัสดุที่ไม่ใช้แล้วตามที่ระบุข้างต้น

[ ] ได้รับการจัดการแล้วเสร็จตามที่ได้รับอนุญาตแล้ว (ส่วนที่ ๓)

[ ] ได้รับการจัดการแล้วเสร็จตามที่ได้รับอนุญาตแล้ว (ส่วนที่ ๕)

[ ] ได้รับคืนจากผู้รับดำเนินการแล้ว (ส่วนที่ ๖)

[ ] ได้รับการจัดการแล้วเสร็จโดยผู้รับจัดการรายใหม่ตามที่ได้รับอนุญาตแล้ว (ส่วนที่ ๗)

ลงชื่อผู้ก่อกำเนิด : ลายมือชื่อ : วันที่ :

แบบ กอ.๒

เลขที่อ้างอิง 1-13-0469-033003-0-N

เอกสารแสดงการจัดการ (Manifest Form)

ส่วนที่ ๑ ผู้ก่อกำเนิด

ชื่อผู้ก่อกำเนิด : บริษัท ระบบขนส่งมวลชนกรุงเทพ จำกัด (มหาชน) เลขทะเบียนโรงงาน : 10102700125406

สถานที่ตั้งโรงงาน : 1000 หมู่ที่ null ถนนพหลโยธิน แขวงจอมพล เขตจตุจักร กรุงเทพมหานคร 10900

เบอร์โทรติดต่อ : เบอร์โทรติดต่อฉุกเฉิน :

ผู้ได้รับมอบหมายให้ขนส่งสิ่งปฏิกูลหรือวัสดุที่ไม่ใช้แล้ว :

ชื่อผู้ขับขี่ : กอเกียรติ โกศล เลขทะเบียนพาหนะ [redacted] พาหนะที่ใช้ : รถทั่วไป

โดยขนส่งจากจังหวัด : กรุงเทพมหานคร ไปยังจังหวัด : ปทุมธานี ใช้ระยะเวลาประมาณ : 1 วัน

ผู้รับดำเนินการ : บริษัท จิรนันท์ เซอร์วิส 2002 จำกัด เลขทะเบียนโรงงาน (ถ้ามี) : 10130104425593

สถานที่ตั้ง : 35/17 หมู่ที่ 7 ถนน ตำบลคลองหนึ่ง อำเภอคลองหลวง จังหวัดปทุมธานี 12120

เบอร์โทรติดต่อ : เบอร์โทรติดต่อฉุกเฉิน :

รายละเอียดของสิ่งปฏิกูลหรือวัสดุที่ไม่ใช้แล้ว ที่ขนส่ง :

ลำดับ	ชื่อสิ่งปฏิกูลหรือวัสดุที่ไม่ใช้แล้ว	รหัสประเภท หรือชนิด	ภาชนะบรรจุ		ปริมาณ (ตัน)
			ชนิด	จำนวน	
1	น้ำมันหล่อลื่นใช้แล้ว	130208	ถังเหล็ก	1	1.8

รวมปริมาณทั้งหมด : ของเหลว 1.8 ตัน ของแข็ง 0 ตัน ของแข็งกึ่งเหลว 0 ตัน

[ ] น้ำหนักชั่งจริง [/] น้ำหนักประมาณการ

ข้อควรระวังระหว่างการขนส่ง :

คำรับรอง : ข้าพเจ้าขอรับรองว่าได้ส่งมอบสิ่งปฏิกูลหรือวัสดุที่ไม่ใช้แล้วตามที่ระบุข้างต้น ซึ่งมีการบรรจุ ติดป้าย หรือฉลากอย่างเหมาะสม และการขนส่งจะปฏิบัติตามข้อกำหนดของกฎหมายทุกประการ

ลงชื่อผู้ก่อกำเนิด : สุริยา พงศ์สุวรรณ ลายมือชื่อ : [redacted] วันที่ : 8/4/69

ปริมาณที่ส่งมอบ : 1.8 ตัน

วันที่ส่งมอบ : 08/04/2569

เวลาที่ส่งมอบ : 10:00

ส่วนที่ ๒ รายละเอียดการขนส่งสิ่งปฏิกูลหรือวัสดุที่ไม่ใช้แล้ว

คำรับรอง : ข้าพเจ้าขอรับรองว่าได้รับสิ่งปฏิกูลหรือวัสดุที่ไม่ใช้แล้วตามที่ระบุข้างต้น ซึ่งมีการบรรจุ ติดป้าย หรือฉลากอย่างเหมาะสม และการขนส่งจะปฏิบัติตามข้อกำหนดของกฎหมายทุกประการ

ลงชื่อผู้ขับขี่ : กอเกียรติ โกศล ลายมือชื่อ : [redacted] วันที่ : 8/4/69

[ ] ผู้ก่อกำเนิดได้แนบภาพถ่ายเอกสารการจัดการที่มีการลงนามในส่วนที่ ๑ และส่วนที่ ๒ ครบถ้วนถูกต้องแล้ว

ส่วนที่ ๓ ผู้รับดำเนินการ

ชื่อผู้รับดำเนินการ : บริษัท จิรนันท์ เซอร์วิส 2002 จำกัด เลขทะเบียนโรงงาน (ถ้ามี) : 10130104425593

ส่วนที่ ๓/๑

คำรับรอง : ข้าพเจ้าขอรับรองว่าสิ่งปฏิกูลหรือวัสดุที่ไม่ใช้แล้ว ตามที่ระบุข้างต้นมาถึงสถานที่รับจัดการ

ลงชื่อผู้รับดำเนินการ [redacted] ลายมือชื่อ : [redacted]

ขนส่งจากจังหวัด : กรุงเทพมหานคร มายังจังหวัด : ปทุมธานี

ใช้ระยะเวลา : 1 วัน

วันที่มาถึง : 8/4/69

เวลาที่มาถึง : 12:30

ส่วนที่ ๓/๒

คำรับรอง : ข้าพเจ้าขอรับรองว่ารับจัดการสิ่งปฏิกูลหรือวัสดุที่ไม่ใช้แล้วตามที่ระบุข้างต้น ซึ่งมีการบรรจุ ติดป้าย หรือฉลากอย่างเหมาะสม

ลงชื่อผู้รับดำเนินการ : [redacted] ลายมือชื่อ : [redacted] วันที่ : 8/4/69

ปริมาณที่รับมอบ : 1.8 ตัน

[ ] น้ำหนักชั่งจริง [/] น้ำหนักประมาณการ

วันที่รับมอบ : 8/4/69 เวลาที่มอบ : 10:00

[ ] ภาพถ่ายสิ่งปฏิกูลหรือวัสดุที่ไม่ใช้แล้ว และ/หรือ

[/] เอกสารแสดงลักษณะสำคัญของสิ่งปฏิกูลหรือวัสดุที่ไม่ใช้แล้ว

ส่วนที่ ๓/๓

คำรับรอง : ข้าพเจ้าขอรับรองว่าได้จัดการสิ่งปฏิกูลหรือวัสดุที่ไม่ใช้แล้ว ตามที่ระบุข้างต้นแล้วเสร็จตามที่ได้รับอนุญาต

ลงชื่อผู้รับดำเนินการ [redacted] ลายมือชื่อ : [redacted] วันที่ : 10/4/69

ปริมาณที่จัดการแล้วเสร็จ : 1.8 ตัน

วันที่จัดการแล้วเสร็จ : 10/4/69 เวลาที่จัดการแล้วเสร็จ : 13:00

ปริมาณคงเหลือ : 0 ตัน

[/] ภาพถ่ายเอกสารการจัดการที่ลงนามครบถ้วนถูกต้อง

ส่วนที่ ๔ ผู้ก่อกำเนิดสรุปผลการจัดการ

คำรับรอง : ข้าพเจ้าขอรับรองว่าสิ่งปฏิกูลหรือวัสดุที่ไม่ใช้แล้วตามที่ระบุข้างต้น

[ ] ได้รับการจัดการแล้วเสร็จตามที่ได้รับอนุญาตแล้ว (ส่วนที่ ๓)

[ ] ได้รับการจัดการแล้วเสร็จตามที่ได้รับอนุญาตแล้ว (ส่วนที่ ๕)

[ ] ได้รับคืนจากผู้รับดำเนินการแล้ว (ส่วนที่ ๖)

[ ] ได้รับการจัดการแล้วเสร็จโดยผู้รับจัดการรายใหม่ตามที่ได้รับอนุญาตแล้ว (ส่วนที่ ๗)

ลงชื่อผู้ก่อกำเนิด : ลายมือชื่อ : วันที่ :

YL

แบบ กอ.๒

เลขที่อ้างอิง 3-19-0369-130159-0-N

เอกสารแสดงการจัดการ (Manifest Form)

ส่วนที่ ๑ ผู้ก่อกำเนิด

ชื่อผู้ก่อกำเนิด : บริษัท ระบบขนส่งมวลชนกรุงเทพ จำกัด (มหาชน) เลขทะเบียนโรงงาน : 10102700125406
สถานที่ตั้งโรงงาน : 1000 หมู่ที่ null ถนนพหลโยธิน แขวงจอมพล เขตจตุจักร กรุงเทพมหานคร 10900
เบอร์โทรติดต่อ : เบอร์โทรติดต่อฉุกเฉิน :

ผู้ได้รับมอบหมายให้ขนส่งสิ่งปฏิกูลหรือวัสดุที่ไม่ใช้แล้ว :
ชื่อผู้ขับขี่ : ฐปนรรฆ์ ตันอร่าม เลขทะเบียนพาหนะ : [redacted] พาหนะที่ใช้ : รถทั่วไป
โดยขนส่งจากจังหวัด : กรุงเทพมหานคร ไปยังจังหวัด : สระบุรี ใช้ระยะเวลาประมาณ : 1 วัน

ผู้รับดำเนินการ : บริษัท ไพโร เอนเนอร์ยี่ จำกัด เลขทะเบียนโรงงาน (ถ้ามี) : 10190100825543
สถานที่ตั้ง : 129 หมู่ที่ 6 ถนน- ตำบลหน้าพระลาน อำเภอเฉลิมพระเกียรติ จังหวัดสระบุรี 18240
เบอร์โทรติดต่อ : เบอร์โทรติดต่อฉุกเฉิน :

รายละเอียดของสิ่งปฏิกูลหรือวัสดุที่ไม่ใช้แล้ว ที่ขนส่ง :

ลำดับ	ชื่อสิ่งปฏิกูลหรือวัสดุที่ไม่ใช้แล้ว	รหัสประเภท หรือชนิด	ภาชนะบรรจุ		ปริมาณ (ตัน)
			ชนิด	จำนวน	
1	ยางยานพาหนะเสื่อมสภาพ	160103	รถสิบล้อ	1	5.0

รวมปริมาณทั้งหมด : ของเหลว 0 ตัน ของแข็ง 5 ตัน ของแข็งกึ่งเหลว 0 ตัน
[ ] น้ำหนักชั่งจริง [/] น้ำหนักประมาณการ
ข้อควรระวังระหว่างการขนส่ง :

คำรับรอง : ข้าพเจ้าขอรับรองว่าได้ส่งมอบสิ่งปฏิกูลหรือวัสดุที่ไม่ใช้แล้วตามที่ระบุข้างต้น ซึ่งมีการบรรจุ ติดป้าย หรือฉลากอย่างเหมาะสม และการขนส่งจะปฏิบัติตามข้อกำหนดของกฎหมายทุกประการ
ลงชื่อผู้ก่อกำเนิด : สุริยา พงศ์สุวรรณ ลายมือชื่อ : [redacted] วันที่ : 26/3/69

ปริมาณที่ส่งมอบ : 5 ตัน
วันที่ส่งมอบ : 26/03/2569
เวลาที่ส่งมอบ : 10.00

ส่วนที่ ๒ รายละเอียดการขนส่งสิ่งปฏิกูลหรือวัสดุที่ไม่ใช้แล้ว

คำรับรอง : ข้าพเจ้าขอรับรองว่าได้รับสิ่งปฏิกูลหรือวัสดุที่ไม่ใช้แล้วตามที่ระบุข้างต้น ซึ่งมีการบรรจุ ติดป้าย หรือฉลากอย่างเหมาะสม และการขนส่งจะปฏิบัติตามข้อกำหนดของกฎหมายทุกประการ
ลงชื่อผู้ขับขี่ : ฐปนรรฆ์ ตันอร่าม ลายมือชื่อ : [redacted] วันที่ : 26/3/69
[ ] ผู้ก่อกำเนิดได้แนบภาพถ่ายเอกสารการจัดการที่มีสารลงนามในส่วนที่ ๑ และส่วนที่ ๒ ครบถ้วนถูกต้องแล้ว

ส่วนที่ ๓ ผู้รับดำเนินการ

ชื่อผู้รับดำเนินการ : บริษัท ไพโร เอนเนอร์ยี่ จำกัด เลขทะเบียนโรงงาน (ถ้ามี) : 10190100825543

ส่วนที่ ๓/๑
คำรับรอง : ข้าพเจ้าขอรับรองว่าสิ่งปฏิกูลหรือวัสดุที่ไม่ใช้แล้ว ตามที่ระบุข้างต้นมาถึงสถานที่รับจัดการ
ลงชื่อผู้รับดำเนินการ : ลายมือชื่อ :

ขนส่งจากจังหวัด : มายังจังหวัด :
ใช้ระยะเวลา : วัน
วันที่มาถึง :
เวลาที่มาถึง :

ส่วนที่ ๓/๒
คำรับรอง : ข้าพเจ้าขอรับรองว่ารับจัดการสิ่งปฏิกูลหรือวัสดุที่ไม่ใช้แล้วตามที่ระบุข้างต้น ซึ่งมีการบรรจุ ติดป้าย หรือฉลากอย่างเหมาะสม
ลงชื่อผู้รับดำเนินการ : ลายมือชื่อ : วันที่ :

ปริมาณที่รับมอบ : ตัน
[ ] น้ำหนักชั่งจริง [ ] น้ำหนักประมาณการ
วันที่รับมอบ : เวลาที่มอบ :
[ ] ภาพถ่ายสิ่งปฏิกูลหรือวัสดุที่ไม่ใช้แล้ว และ/หรือ
[ ] เอกสารแสดงลักษณะสำคัญของสิ่งปฏิกูลหรือวัสดุที่ไม่ใช้แล้ว

ส่วนที่ ๓/๓
คำรับรอง : ข้าพเจ้าขอรับรองว่าได้จัดการสิ่งปฏิกูลหรือวัสดุที่ไม่ใช้แล้ว ตามที่ระบุข้างต้นแล้วเสร็จตามที่ได้รับอนุญาต
ลงชื่อผู้รับดำเนินการ : ลายมือชื่อ : วันที่ :

ปริมาณที่จัดการแล้วเสร็จ : ตัน
วันที่จัดการแล้วเสร็จ : เวลาที่จัดการแล้วเสร็จ :
ปริมาณคงเหลือ : ตัน
[ ] ภาพถ่ายเอกสารการจัดการที่ลงนามครบถ้วนถูกต้อง

ส่วนที่ ๔ ผู้ก่อกำเนิดสรุปผลการจัดการ

คำรับรอง : ข้าพเจ้าขอรับรองว่าสิ่งปฏิกูลหรือวัสดุที่ไม่ใช้แล้วตามที่ระบุข้างต้น
[ ] ได้รับการจัดการแล้วเสร็จตามที่ได้รับอนุญาตแล้ว (ส่วนที่ ๓)
[ ] ได้รับการจัดการแล้วเสร็จตามที่ได้รับอนุญาตแล้ว (ส่วนที่ ๕)
[ ] ได้รับคืนจากผู้รับดำเนินการแล้ว (ส่วนที่ ๖)
[ ] ได้รับการจัดการแล้วเสร็จโดยผู้รับจัดการรายใหม่ตามที่ได้รับอนุญาตแล้ว (ส่วนที่ ๗)
ลงชื่อผู้ก่อกำเนิด : ลายมือชื่อ : วันที่ :

แบบ กอ.๒

เลขที่อ้างอิง 3-19-0369-132034-0-N

เอกสารแสดงการจัดการ (Manifest Form)

ส่วนที่ ๑ ผู้ก่อกำเนิด

ชื่อผู้ก่อกำเนิด : บริษัท ระบบขนส่งมวลชนกรุงเทพ จำกัด (มหาชน) เลขทะเบียนโรงงาน : 10102700125406

สถานที่ตั้งโรงงาน : 1000 หมู่ที่ null ถนนพหลโยธิน แขวงจอมพล เขตจตุจักร กรุงเทพมหานคร 10900

เบอร์โทรติดต่อ : เบอร์โทรติดต่อฉุกเฉิน :

ผู้ได้รับมอบหมายให้ขนส่งสิ่งปฏิกูลหรือวัสดุที่ไม่ใช้แล้ว :

ชื่อผู้ขับขี่ : พิทักษ์ สามิภักดิ์ เลขทะเบียนพาหนะ : [redacted] พาหนะที่ใช้ : รถพ่วง

โดยขนส่งจากจังหวัด : กรุงเทพมหานคร ไปยังจังหวัด : สระบุรี ใช้ระยะเวลาประมาณ : 1 วัน

ผู้รับดำเนินการ : บริษัท ไพโร เอนเนอร์ยี่ จำกัด เลขทะเบียนโรงงาน (ถ้ามี) : 10190100825543

สถานที่ตั้ง : 129 หมู่ที่ 6 ถนน- ตำบลหน้าพระลาน อำเภอเฉลิมพระเกียรติ จังหวัดสระบุรี 18240

เบอร์โทรติดต่อ : เบอร์โทรติดต่อฉุกเฉิน :

รายละเอียดของสิ่งปฏิกูลหรือวัสดุที่ไม่ใช้แล้ว ที่ขนส่ง :

ลำดับ	ชื่อสิ่งปฏิกูลหรือวัสดุที่ไม่ใช้แล้ว	รหัสประเภท หรือชนิด	ภาชนะบรรจุ		ปริมาณ (ตัน)
			ชนิด	จำนวน	
1	ยางยานพาหนะเสื่อมสภาพ	160103	รถบรรทุกพ่วง	1	15.0

รวมปริมาณทั้งหมด : ของเหลว 0 ตัน ของแข็ง 15 ตัน ของแข็งกึ่งเหลว 0 ตัน

[ ] น้ำหนักชั่งจริง [/] น้ำหนักประมาณการ

ข้อควรระวังระหว่างการขนส่ง :

คำรับรอง : ข้าพเจ้าขอรับรองว่าได้ส่งมอบสิ่งปฏิกูลหรือวัสดุที่ไม่ใช้แล้วตามที่ระบุข้างต้น ซึ่งมีการบรรจุ ติดป้าย หรือฉลากอย่างเหมาะสม และการขนส่งจะปฏิบัติตามข้อกำหนดของกฎหมายทุกประการ

ลงชื่อผู้ก่อกำเนิด : สุริยา พงศ์สุวรรณ ลายมือชื่อ [redacted] วันที่ : 26-3-69

ปริมาณที่ส่งมอบ : 15 ตัน

วันที่ส่งมอบ : 26/03/2569

เวลาที่ส่งมอบ :

ส่วนที่ ๒ รายละเอียดการขนส่งสิ่งปฏิกูลหรือวัสดุที่ไม่ใช้แล้ว

คำรับรอง : ข้าพเจ้าขอรับรองว่าได้รับสิ่งปฏิกูลหรือวัสดุที่ไม่ใช้แล้วตามที่ระบุข้างต้น ซึ่งมีการบรรจุ ติดป้าย หรือฉลากอย่างเหมาะสม และการขนส่งจะปฏิบัติตามข้อกำหนดของกฎหมายทุกประการ

ลงชื่อผู้ขับขี่ : พิทักษ์ สามิภักดิ์ ลายมือชื่อ : [redacted] วันที่ : 26-3-69

[ ] ผู้ก่อกำเนิดได้แนบภาพถ่ายเอกสารการจัดการที่มีการลงนามในส่วนที่ ๑ และส่วนที่ ๒ ครบถ้วนถูกต้องแล้ว

ส่วนที่ ๓ ผู้รับดำเนินการ

ชื่อผู้รับดำเนินการ : บริษัท ไพโร เอนเนอร์ยี่ จำกัด เลขทะเบียนโรงงาน (ถ้ามี) : 10190100825543

ส่วนที่ ๓/๑

คำรับรอง : ข้าพเจ้าขอรับรองว่าสิ่งปฏิกูลหรือวัสดุที่ไม่ใช้แล้ว ตามที่ระบุข้างต้นมาถึงสถานที่รับจัดการ

ลงชื่อผู้รับดำเนินการ : ลายมือชื่อ :

ขนส่งจากจังหวัด : มายังจังหวัด :

ใช้ระยะเวลา : วัน

วันที่มาถึง :

เวลาที่มาถึง :

ส่วนที่ ๓/๒

คำรับรอง : ข้าพเจ้าขอรับรองว่ารับจัดการสิ่งปฏิกูลหรือวัสดุที่ไม่ใช้แล้วตามที่ระบุข้างต้น ซึ่งมีการบรรจุ ติดป้าย หรือฉลากอย่างเหมาะสม

ลงชื่อผู้รับดำเนินการ : ลายมือชื่อ : วันที่ :

ปริมาณที่รับมอบ : ตัน

[ ] น้ำหนักชั่งจริง [ ] น้ำหนักประมาณการ

วันที่รับมอบ : เวลาที่มอบ :

[ ] ภาพถ่ายสิ่งปฏิกูลหรือวัสดุที่ไม่ใช้แล้ว และ/หรือ

[ ] เอกสารแสดงลักษณะสำคัญของสิ่งปฏิกูลหรือวัสดุที่ไม่ใช้แล้ว

ส่วนที่ ๓/๓

คำรับรอง : ข้าพเจ้าขอรับรองว่าได้จัดการสิ่งปฏิกูลหรือวัสดุที่ไม่ใช้แล้ว ตามที่ระบุข้างต้นแล้วเสร็จตามที่ได้รับอนุญาต

ลงชื่อผู้รับดำเนินการ : ลายมือชื่อ : วันที่ :

ปริมาณที่จัดการแล้วเสร็จ : ตัน

วันที่จัดการแล้วเสร็จ : เวลาที่จัดการแล้วเสร็จ :

ปริมาณคงเหลือ : ตัน

[ ] ภาพถ่ายเอกสารการจัดการที่ลงนามครบถ้วนถูกต้อง

ส่วนที่ ๔ ผู้ก่อกำเนิดสรุปผลการจัดการ

คำรับรอง : ข้าพเจ้าขอรับรองว่าสิ่งปฏิกูลหรือวัสดุที่ไม่ใช้แล้วตามที่ระบุข้างต้น

[ ] ได้รับการจัดการแล้วเสร็จตามที่ได้รับอนุญาตแล้ว (ส่วนที่ ๓)

[ ] ได้รับการจัดการแล้วเสร็จตามที่ได้รับอนุญาตแล้ว (ส่วนที่ ๕)

[ ] ได้รับคืนจากผู้รับดำเนินการแล้ว (ส่วนที่ ๖)

[ ] ได้รับการจัดการแล้วเสร็จโดยผู้รับจัดการรายใหม่ตามที่ได้รับอนุญาตแล้ว (ส่วนที่ ๗)

ลงชื่อผู้ก่อกำเนิด : ลายมือชื่อ : วันที่ :

บริษัท เบตเตอร์ เวิลด์ กรีน จำกัด (มหาชน)
BETTER WORLD GREEN PUBLIC COMPANY LIMITED

รายงานแจ้งการกำจัดและบำบัดกากอุตสาหกรรม
ระบบขนส่งมวลชนกรุงเทพ จำกัด (มหาชน)
1000 ถนนพหลโยธิน ต.จอมพล อ.จตุจักร จ.กรุงเทพมหานคร

BWG 06 06/69-0544 วันที่ 11 มิถุนายน 2569

ลำดับ	วันที่ขนส่ง	เลขที่	เลขที่ใบกำกับการขนส่ง	รายการกากอุตสาหกรรม	รหัส (EU)	ทะเบียนรถ	น้ำหนัก (กิโลกรัม)	วิธีการบำบัด/กำจัด	กอ.2	หมายเหตุ
1	18/05/2569	0096	BWG6905180011	วัสดุปนเปื้อน	15 02 02	[redacted]	2,730	042		
2	18/05/2569	0097	BWG6905180011	ไส้กรองน้ำมันเครื่อง	16 01 07		100	042		
3	18/05/2569	0097	BWG6905180011	ภาชนะปนเปื้อน	15 01 10		200	042		
4	18/05/2569	0114	BWG6905180304	กระป๋องสเปรย์	15 01 11		20	049		
5	18/05/2569	0094	BWG6905180011	เศษไม้	15 01 03		2,370	046		
6	18/05/2569	0086	BWG6905180011	เศษทราย	19 12 09		50	071		
						รวมน้ำหนักสุทธิ	5,470			

บริษัทฯ ได้ดำเนินการบำบัดและกำจัดกากอุตสาหกรรมดังกล่าวอย่างถูกต้องตามกฎหมายและหลักวิชาการ โดยไม่ก่อให้เกิดผลกระทบต่อสิ่งแวดล้อมเป็นที่เรียบร้อยแล้ว

จึงเรียนมาเพื่อโปรดทราบ

ขอแสดงความนับถือ

[redacted]

(นางสาวอนินท์ จิรพัทธ์พงศกร)
ผู้จัดการศูนย์บริหารจัดการกากอุตสาหกรรม

สำนักงานกรุงเทพฯ : 488 ซอยลาดพร้าว 130 (มหาดไทย 2) แขวงคลองจั่น เขตบางกะปิ กรุงเทพฯ 10240
488 SOI LADPRAO 130 (MAHADTHAI 2), KLONGCHAN, BANGKAPI, BANGKOK 10240.
TEL : 0-2012-7888 FAX : 0-2012-7889

ศูนย์บริหารและจัดการกากอุตสาหกรรม จ.สระบุรี:140 หมู่ 8 ตำบลห้วยแห้ง อำเภอแก่งคอย จังหวัดสระบุรี 18110
140 MOO 8, HUAYHANG, KAENGKOY, SARABURI, 18110
TEL : 0-3623-1403 FAX : 0-3623-1412 WWW.BETTERWORLDGREEN.COM

รูปรถเข้าศูนย์บำบัดและกำจัดกากอุตสาหกรรม
ระบบขนส่งมวลชนกรุงเทพ จำกัด (มหาชน)
วันที่ 18 พฤษภาคม 2569







รูปรถเข้าศูนย์บำบัดและกำจัดกากอุตสาหกรรม
ระบบขนส่งมวลชนกรุงเทพ จำกัด (มหาชน)
วันที่ 18 พฤษภาคม 2569







รูปรถเข้าศูนย์บำบัดและกำจัดกากอุตสาหกรรม
ระบบขนส่งมวลชนกรุงเทพ จำกัด (มหาชน)
วันที่ 18 พฤษภาคม 2569

